

JÚLIO OCTAVIANO FERREIRA

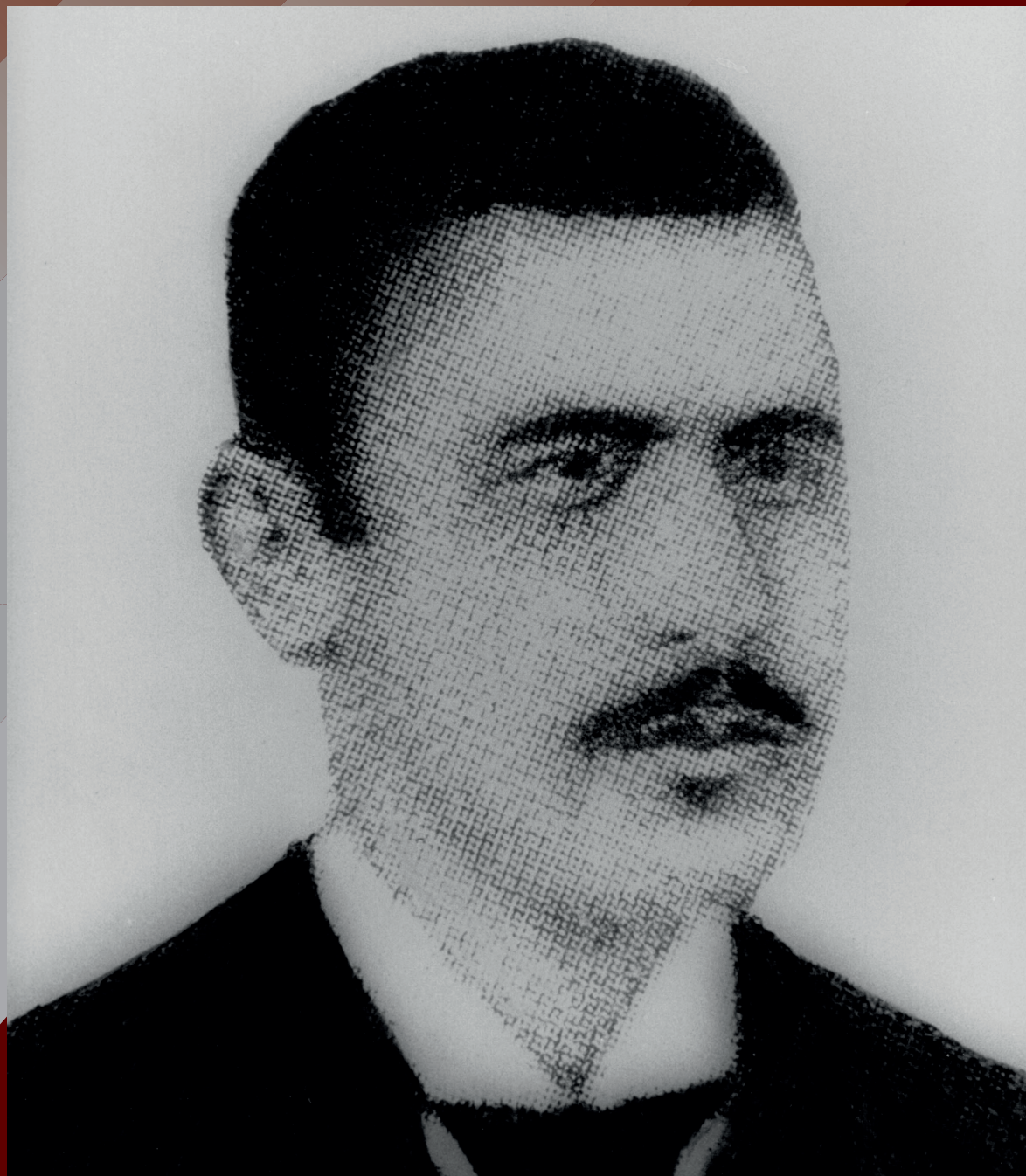

PROCURADOR-GERAL DO ESTADO

Cargo correspondente ao atual Procurador-Geral de Justiça

1922 a 1924

FILIAÇÃO

Joaquim Otaviano Ferreira

Francisca Cesariana de Paiva Ferreira

NASCIMENTO

Campanha/MG - 18/09/1875

FALECIMENTO

Belo Horizonte/MG - 17/09/1936

FORMAÇÃO

Bacharel em Direito pela Faculdade Livre de Direito de Minas Gerais (atual Universidade Federal de Minas Gerais) - 1901

FORMA DE INGRESSO NO MINISTÉRIO PÚBLICO DE MINAS GERAIS

Nomeado Promotor de Justiça

COMARCA DE ATUAÇÃO

Monte Santo - 1903

CARREIRA

Promotor Público (Promotor de Justiça)

Procurador-Geral do Estado (Procurador-Geral de Justiça) - 1922 a 1924

APOSENTADORIA

Aposentou-se como Juiz Federal da 2ª Vara em 1924

FORMA DE INGRESSO NO CARGO DE PROCURADOR-GERAL DO ESTADO

Nomeado pelo Presidente do Estado