valor), e inscrito em dívida ativa para subsequente cobrança executiva, conforme Resolução PGJ/MG nº 57/22, arts. 40, 41 e 47. Informa-se ainda a inscrição do fornecedor no Cadastro Informativo de Inadimplência em relação à Administração Pública do Estado de Minas Gerais (CADIN-MG), nos termos da Lei Estadual 14.699/2003, e no Cadastro de Reclamações Fundamentadas, com a anotação de que a reclamação não foi atendida (Resolução PGJ/MG nº 57/22, arts. 42 a 46).

Uberlândia, 24 de abril de 2023.

FERNANDO RODRIGUES MARTINS

3º Promotor de Justiça de Uberlândia

EDITAIS E AVISOS

PROCURADORA-GERAL ADJUNTA ADMINISTRATIVA EM EXERCÍCIO

Ct. SIAD 9383465, Ct. 044, de 25/04/23, SEI n.º 19.16.3914.0015221/2023-79, entre o MPMG/PGJ e Gilson Geraldo de Paiva. Objeto: a prestação de serviços de capina e jardinagem, com fornecimento de mão de obra e insumos, na sede da Promotoria de Justiça de São João Del Rei/MG. Valor global: R$ 4.320,00. Dotações orçamentárias: n.ºs 1091.03.122.703.2009.0001.3.3.90.36.18.0 - Fonte 10.1 e 1091.03.122.703.2009.0001.3.3.90.13.17.0 - Fonte 10.1. Vigência: 30/04/23 a 29/04/2024.

TA nº 072, de 25/04/23, SEI nº 19.16.3898.0040047/2023-93, ao CT. SIAD N.º 9290575, CT nº 091/2021, entre o MPMG/PGJ e a Esparta Segurança Ltda. Objeto: o acréscimo de 3,549% sobre o valor mensal inicial atualizado do Contrato. Acrescenta-se ao valor global estimado: R$ 161.375,80. Dotação orçamentária: 1091.03.122.703.2009.0001.3.3.90.37.02 Fonte 10.1. Vigência: 25/04/23 a 31/08/23. Contratação de empresa especializada na prestação de serviços de vigilância armada, de forma contínua, em unidades do Ministério Público localizadas na capital e no interior do Estado de Minas Gerais, com dedicação exclusiva de mão de obra e fornecimento de uniformes e equipamentos.

Ratifica ato que autoriza a contratação da Fundação TV Minas Cultural e Educativa, para prestação de serviços de execução de registros videográficos para o Ministério Público do Estado de Minas Gerais, mediante dispensa de licitação 035, de 24/04/23, SEI nº 119.16.2107.0153561/2022-26, com fulcro no VIII do art. 24 da Lei Federal nº 8.666/93. Valor total: R$ 798.000,00. Dotação orçamentária: 1091.03.122.703.2009.0001.3.3.90.39.55.0 Fonte 10.1.

Ratifica ato que autoriza a locação do imóvel situado na Rua Honório Garcês, 420 - Centro, em Piranga/MG, a ser celebrado com Antônio Marcos Mendes e Cyntia Lourdes Mendes, sendo esta representada pelo primeiro, pelo período de 60 (sessenta) meses, mediante dispensa de licitação nº 036, de 24/04/2023, SEI n. 19.16.2479.0156616/2022-37, com fulcro no art. 24, inciso X, da Lei Federal 8.666/93. Valor total: R$ 240.500,00. Dotações orçamentárias nºs 1091.03.122.703.2.009.0001.3.3.90.36-11 Fonte 10.1, 1091.03.122.703.2.009.0001.3.3.90.39-12 Fonte 10.1, 1091.03.122.703.2.009.0001.3.3.90.39-13, Fonte 10.1 e 1091.03.122.703.2.009.0001.3.3.90.47-03 Fonte 10.1.

Ata de Registro de Preços nº 063/2023 – decorrente do Planejamento nº 288/2022, SEI nº 19.16.3900.0106500/2022-44. Objeto: Registro de Preços para a aquisição de canaletas metálicas Dutotec e seus acessórios para as adequações de instalações elétricas e lógicas em imóveis ocupados pelas Promotorias de Justiça de Minas Gerais, visando a futuras contratações pela Procuradoria-Geral de Justiça do Estado de Minas Gerais. Preços Registrados: Lote 1-item: canaleta alumínio 25 mm x 73 mm, quantidade total estimada: 200 unidades, valor total estimado: R$ 44.000,00. Lote 2-item: canaleta alumínio 45 mm x 73 mm, quantidade total estimada: 100 unidades, valor total estimado: R$ 35.000,00. ; Lote 3-itens: acessórios para canaleta: tampa para duto em alumínio, quantidade total estimada: 300 unidades, valor total estimado: R$ 39.000,00; Lote 4-itens: acessórios para canaleta – curva vertical interna, quantidade total estimada: 200 unidades, valor total estimado: R$ 8.400,00; Lote 5-itens: acessórios para canaleta – curva vertical externa, quantidade total estimada: 200 unidades, valor total estimado: R$ 26.000,00. Lote 6-itens: acessórios para canaleta –

porta-equipamentos para duto de alumínio, em ABS, quantidade total estimada: 500 unidades, valor total estimado: R$ 16.130,00; Lote 7-itens: acessórios para canaleta – porta-equipamentos para duto de alumínio, quantidade total estimada: 500 unidades, valor total estimado: R$ 21.275,00. Lote 8-itens: acessórios para canaleta – tampa terminal para duto de alumínio 25 mm x 73 mm, quantidade total estimada: 250 unidades, valor total estimado: R$ 2.025,00; Lote 9-itens: acessórios para canaleta – tampa terminal para duto de alumínio 45 x 73 mm, quantidade total estimada: 250 unidades, valor total estimado: R$ 2.275,00; Lote 10 - itens: acessórios para canaleta – adaptador de eletroduto para canaleta metálica – perfil de 25 mm, quantidade total estimada: 100 unidades, valor total estimado: R$ 7.600,00; Lote 11 - itens: acessórios para canaleta – adaptador de eletroduto para canaleta metálica – perfil de 45 mm, quantidade total estimada: 100 unidades, valor total estimado: R$ 6.343,00; Lote 12 - itens: acessórios para canaleta – luva de arremate para canaleta metálica – perfil de 45mm, quantidade total estimada: 100 unidades, valor total estimado: R$ 8.200,00; Lote 13 - itens: acessórios para canaleta – luva de arremate para canaleta metálica – perfil de 25mm, quantidade total estimada: 100 unidades, valor total estimado: R$ 7.000,00; Lote 14 - itens: acessórios para canaleta – caixa de derivação T (1x1), quantidade total estimada: 100 unidades, valor total estimado: R$ 7.700,00; Lote 15 - item: canaleta alumínio 25mm x 73mm (duto simples), quantidade total estimada: 100 unidades, valor total estimado: R$ 14.573,00,00. Loja Elétrica Ltda. Vigência: 12 (doze) meses a contar da data da sua publicação. Data da assinatura: 24/04/2023. A íntegra da ata encontra-se à disposição dos interessados no site: www.mpmg.mp.br no link “Licitações/Registro de Preços”.

DIRETORIA DE GESTÃO DE COMPRAS E LICITAÇÕES

AVISO DE LICITAÇÃO

Licitação no site www.compras.mg.gov.br

Número do processo: 10 / Ano: 2023

Unidade: 1091012

Processo no Sistema Eletrônico de Informações (SEI): 19.16.3900.0114023/2022-41

Objeto: Aquisição de ferramentas manuais e acessórios, para uso dos profissionais especializados da Divisão de Manutenção Predial na execução dos serviços de reformas/adequações de instalações elétricas e civis dos imóveis ocupados por órgãos do Ministério Público de Minas Gerais.

Modalidade: Pregão eletrônico

Recebimento das propostas: até às 10 horas do dia 11/05/2023.

Início da disputa de preços: às 10 horas do dia 11/05/2023.

Disposições Gerais: O edital e seus anexos estão disponíveis para consulta e download no site www.mpmg.mp.br.

Demais informações: de 2ª a 6ª feira, das 9 às 18h, pelos telefones: (31) 3330-8128 e 3330-8129, ou pelo e-mail dgcl@mpmg.mp.br.

Belo Horizonte, 25 de abril de 2023.

Dariana Augusta de Toledo Patrocínio Ruiz

Coordenadora da Diretoria de Gestão de Compras e Licitações /PGJ-MG

AVISO DE LICITAÇÃO

Licitação no site www.compras.mg.gov.br

Número do processo: 77 / Ano: 2023

MPMG
Ministério Público
do Estado de Minas Gerais

ATA DE REGISTRO DE PREÇOS N.º 063/2023

PLANEJAMENTO Nº 288/2023

O **Ministério Público do Estado de Minas Gerais**, por intermédio da **Procuradoria-Geral de Justiça**, com sede na Av. Álvares Cabral, 1690, bairro Santo Agostinho, Belo Horizonte, MG, inscrita no CNPJ sob o nº 20.971.057/0001-45, isenta de inscrição estadual, doravante denominada **ÓRGÃO GERENCIADOR**, e a empresa abaixo identificada, doravante denominada **FORNECEDORA**, firma a presente **Ata de Registro de Preços**, mediante as cláusulas e condições a seguir estabelecidas, com fundamento no Decreto 45.902/12 e no Decreto 46.311/13.

QUALIFICAÇÃO DA EMPRESA
Loja Elétrica Ltda, vencedora dos lotes 1 a 15, estabelecida na Rua Professor José Vieira de Mendonça, n.º 11, bairro Engenho Nogueira, Belo Horizonte/MG, CEP 31.310-260, inscrita no Cadastro Nacional de Pessoas Jurídicas sob o n.º 17.155.342/0003-45, neste ato representada por **Wagner Ferreira Mattos**, inscrito no Cadastro de Pessoas Físicas sob o n.º 175.394.716-20 e no RG sob o n.º M-84.865/SSP-MG.

As partes acima qualificadas firmam a presente **Ata de Registro de Preços**, mediante as cláusulas e condições a seguir estabelecidas, com fundamento no Decreto Estadual nº 45.902/12, no Decreto Estadual nº 47.524/18 e no Decreto Estadual nº 46.311/13.

CLÁUSULA PRIMEIRA – DO OBJETO

1.1. O objeto da presente ata consiste no Registro de Preços para a aquisição de canaletas metálicas Dutotec e seus acessórios para as adequações de instalações elétricas e lógicas em imóveis ocupados pelas Promotorias de Justiça de Minas Gerais, visando a futuras contratações pela Procuradoria-Geral de Justiça do Estado de Minas Gerais, órgão gerenciador, e, se for o caso, pelos órgãos participantes.

CLÁUSULA SEGUNDA – DOS PREÇOS REGISTRADOS

2.1. Nos termos do art. 13, § 2º, do Decreto Estadual nº 46.311/13, estão consignados no Anexo I desta Ata de Registro de Preços os itens que a compõem acompanhados das respectivas descrições, incluindo seus quantitativos e preços registrados pelo(s) fornecedor(es) signatário(s).

2.2. Nos preços fixados, estão incluídas todas as despesas necessárias à plena execução contratual e todos os encargos incidentes sobre o seu objeto.

CLÁUSULA TERCEIRA – DA VIGÊNCIA

3.1. A presente ata terá a vigência de 12 (doze) meses, a partir da data da sua publicação, nos termos do art. 14 do Decreto nº. 46.311/13.

Subcláusula única. As contratações decorrentes desta ata terão termo final no último dia do exercício financeiro em que emitida a Autorização de Fornecimento/Ordem de Serviço/Documento Análogo.

CLÁUSULA QUARTA – DAS CONTRATAÇÕES

4.1. Durante a vigência desta ata, os fornecedores signatários, obedecida obrigatoriamente a classificação final da licitação, poderão ser convocados a aceitar instrumento substitutivo equivalente a termo de contrato (**autorização de fornecimento**, **ordem de serviço** ou documento análogo) emitido pelo órgão gerenciador ou, quando for o caso, por qualquer órgão participante, devendo fazê-lo em, no máximo, 5 (cinco) dias úteis a contar do recebimento de comunicado ou, no decurso desse prazo, devidamente fundamentado, apresentar pedido de prorrogação, sob pena de incidência do disposto nos arts. 64 e 81 da Lei Federal nº 8.666/93.

4.1.1. O órgão gerenciador ou, quando for o caso, o órgão participante poderá estender o prazo para aceite do instrumento substitutivo, observadas a conveniência e a oportunidade administrativas.

4.2. A comunicação de recebimento do instrumento substitutivo configura o aceite por parte do fornecedor signatário de todas as obrigações contratuais previstas no Edital.

4.3. O aceite das obrigações contratuais por parte do fornecedor signatário confirma a manutenção das condições de regularidade exigidas para habilitação.

4.3.1. Apenas será convocado a aceitar o instrumento substitutivo equivalente a termo de contrato o signatário que comprovar a manutenção das mesmas condições de habilitação e apresentar-se regular perante o CAGEF.

4.4. O fornecedor signatário deverá manter as mesmas condições de regularidade exigidas para habilitação até o término da vigência contratual.

4.5. O fornecedor signatário comunicará formalmente o órgão gerenciador e, quando for o caso, o órgão participante sobre eventual irregularidade fiscal/trabalhista ocorrida posteriormente à fase de habilitação, inclusive após o aceite, sob pena de aplicação da multa prevista no subitem 27.1.3 do Edital.

4.6. Caso o signatário vencedor da licitação não aceite o substitutivo contratual ou se mantenha omisso no prazo para sua aceitação, poderão ser sucessivamente convocados a aceitar o instrumento substitutivo os demais signatários desta ata, respeitada a classificação final da licitação.

4.7. A presente ata não obriga o órgão gerenciador ou, quando for o caso, os órgãos participantes a adquirirem os produtos nela registrados, nem firmarem contratações nas quantidades estimadas, podendo realizarem licitações específicas para aquisição de um ou mais itens, obedecida a legislação pertinente, hipótese que, em igualdade de condições, os fornecedores signatários desta ata terão preferência.

4.7.1. O direito de preferência dos fornecedores signatários de que trata o subitem anterior poderá ser exercido quando, feita a opção pela aquisição do objeto por outro meio legalmente permitido, o preço da contratação for igual ou superior àquele que se encontra registrado nesta ata.

CLÁUSULA QUINTA – DAS CONDIÇÕES DE FORNECIMENTO

5.1. Após aceito o substitutivo contratual, o objeto desta Ata de Registro de Preços deverá ser executado pelo fornecedor de acordo com o instrumento convocatório, incluindo o Termo de Referência, a proposta vencedora da licitação e as cláusulas desta ata.

5.2. Conforme previsto no art. 13 do Decreto Estadual nº 46.311/13, é vedado realizar acréscimos nos quantitativos fixados nesta ata, inclusive aquele de que trata o art. 65, § 1º, da Lei Federal nº 8.666/93, o qual poderá ser efetuado apenas nas contratações dela decorrentes.

CLÁUSULA SEXTA – DAS ALTERAÇÕES DE PREÇOS

6.1. No prazo de 180 dias, contados da data de início da vigência da ARP, será realizada pesquisa de mercado para comprovação da vantajosidade de eventuais futuras contratações.

6.2. Os preços registrados poderão ser revistos em decorrência de eventual variação daqueles praticados no mercado, ou de fato que altere o custo dos serviços ou bens registrados, após negociações entre o órgão gerenciador e os fornecedores signatários, obedecidas as normas previstas no art. 15 do Decreto Estadual nº 46.311/13.

CLÁUSULA SÉTIMA – DOS DIREITOS E OBRIGAÇÕES

7.1. Compete ao órgão gerenciador desta ata:

7.1.1. Administrar a presente ata, devendo, para tal, nomear um gestor para acompanhamento das prestações realizadas;

7.1.2. Cuidar para que, durante a vigência da presente ata, sejam mantidas pelos signatários todas as condições de habilitação e qualificação exigidas na licitação, bem assim, a sua compatibilidade com as obrigações assumidas;

7.1.3. Acompanhar e fiscalizar a perfeita execução do presente Registro de Preços;

7.1.4. Autorizar as solicitações de adesão à ARP dos órgãos não participantes, procedendo ao atendimento das demandas, quando for possível, nos termos do art. 19 do Decreto Estadual nº 46.311/13.

7.1.5. Atender a todas as práticas determinadas no art. 5º do Decreto Estadual nº 46.311/13.

7.1.6. Observar, no tocante às suas demandas de contratações, as obrigações previstas no subitem seguinte referente aos órgãos participantes.

7.2. Compete aos órgãos participantes, quando houver:

7.2.1. Requisitar via e-mail ou ofício a eventual execução do objeto cujos preços encontram-se registrados nesta ata;

7.2.2. Emitir nota de empenho a crédito do fornecedor signatário no valor total correspondente ao objeto solicitado;

7.2.3. Efetuar o pagamento referente ao objeto do contrato decorrente desta ata;

7.2.4. Atender a todas as práticas determinadas no art. 7º do Decreto Estadual nº 46.311/13.

7.3. Compete aos órgãos não participantes, quando houver:

7.3.1. Encaminhar seu termo de adesão ao órgão gerenciador, com indicação do objeto de seu interesse e da quantidade estimada, para conhecimento e aprovação, utilizando, sempre que possível, sistema informatizado.

7.3.2. Observar, no tocante às suas demandas de contratações, as obrigações previstas no subitem 7.2, referente aos órgãos participantes, bem como, no que couber, as disposições contidas no art. 7º do Decreto Estadual nº 46.311/13.

7.4. Compete ao(s) fornecedor(es) signatário(s) desta ata:

7.4.1. Contratar com o órgão gerenciador e, quando for o caso, com os órgãos participantes, no período de vigência desta ata, bem como executar o objeto desta ata durante a vigência contratual em conformidade com o Edital do Pregão Eletrônico – Registro de Preços – Planejamento nº 288/2022 e seus anexos;

7.4.2. Providenciar a imediata correção das deficiências, falhas ou irregularidades constatadas pelo órgão gerenciador e, quando for o caso, por órgãos participantes, referentes ao cumprimento das obrigações assumidas nesta ata;

7.4.3. Apresentar, durante todo o prazo de vigência desta ata, à medida que forem vencendo os prazos de validade da documentação apresentada, novo(s) documento(s) que comprove(m) as condições de habilitação e qualificação exigidas para a contratação, bem como os que comprovem a sua compatibilidade com as obrigações assumidas;

7.4.4. Ressarcir os eventuais prejuízos causados ao órgão gerenciador e, quando for o caso, aos órgãos participantes, bem como a terceiros, provocados por ineficiência ou irregularidades cometidas na execução das obrigações assumidas na presente ata;

7.4.5. Cumprir as obrigações e os prazos previstos nesta ata e no Edital do Pregão Eletrônico – Registro de Preços – Planejamento nº 288/2022.

CLÁUSULA OITAVA – DO CANCELAMENTO DO REGISTRO

8.1. O Registro de Preços do signatário desta ata poderá ser cancelado de pleno direito nas seguintes situações:

8.1.1. Por iniciativa do órgão gerenciador desta ata:

8.1.1.1. Se o signatário não cumprir as obrigações constantes desta ata;

8.1.1.2. Se o signatário não firmar contrato decorrente desta ata ou não retirar o instrumento equivalente no prazo estabelecido pela Administração, sem justificativa aceitável;

8.1.1.3. Se ocorrer qualquer das hipóteses de inexecução total ou parcial de contrato decorrente desta ata;

8.1.1.4. Se o signatário não aceitar reduzir o seu preço registrado, na hipótese de este se tornar superior àqueles praticados no mercado;

8.1.1.5. Se o signatário der causa à rescisão administrativa de contrato decorrente desta ata, por um dos motivos discriminados no art. 78 da Lei Federal nº 8.666/93;

8.1.1.6. Por razões de interesse público, devidamente demonstradas e justificadas pela Administração;

8.1.1.7. Se o fornecedor sofrer sanção prevista art. 87, III e IV, da Lei Federal nº 8.666/93, ou no art. 7º da Lei Federal nº 10.520/02.

8.1.2. Por iniciativa do fornecedor signatário:

8.1.2.1. Mediante requerimento escrito devidamente instruído, entregue ao órgão gerenciador no mínimo 30 (trinta) dias antes do pedido de fornecimento, comprovando estar impossibilitado de cumprir as exigências do instrumento convocatório que deu origem a esta ata, sem prejuízo da aplicação de penalidade prevista no instrumento convocatório, nesta ata, bem como de eventual ressarcimento por perdas e danos;

8.1.2.2. Mediante requerimento escrito devidamente instruído, antes de receber a autorização de fornecimento, ordem de serviço ou documento análogo, caso o preço de mercado se torne superior ao registrado e a negociação com o órgão gerenciador seja frustrada, hipótese em que deverá anexar comprovantes ao requerimento, tais como notas fiscais de aquisição de matérias-primas, lista de preços de fabricantes, entre outros;

8.1.2.3. Mediante requerimento escrito devidamente instruído, comprovando a ocorrência de fato superveniente, decorrente de caso fortuito ou força maior, que tenha tornado impossível o cumprimento das exigências do instrumento convocatório que deu origem a esta ata.

8.2. O cancelamento do registro, nas hipóteses previstas nesta cláusula, assegurados o contraditório e a ampla defesa, será formalizado por despacho da autoridade competente do órgão gerenciador.

8.3. Ocorrendo o cancelamento do registro na forma dos subitens 8.1.1.4 e 8.1.2.2, o fornecedor signatário desta ata ficará exonerado da aplicação de qualquer penalidade.

CLÁUSULA NONA – DOS ÓRGÃOS GERENCIADOR E PARTICIPANTES

9.1. O órgão gerenciador desta ata é a Procuradoria-Geral de Justiça do Estado de Minas Gerais, conforme consta do Anexo III desta Ata de Registro de Preços.

9.2. O(s) órgão(s) e entidade(s) participante(s), quando houver, constarão do Anexo III desta Ata de Registro de Preços.

CLÁUSULA DÉCIMA – DAS SANÇÕES

10.1. A recusa injustificada do signatário desta ata em aceitar ou retirar instrumento substitutivo ao termo de contrato caracteriza descumprimento total da obrigação assumida, sendo-lhe aplicada uma multa de 10% (dez por cento) sobre o valor total estimado para a contratação, sujeitando ainda o licitante a outras penalidades, nos termos do art. 81, c/c art. 87 da Lei Federal nº 8.666/93.

10.2. As demais sanções aplicáveis aos fornecedores signatários em função do descumprimento de qualquer obrigação decorrente desta ata estão disciplinadas no instrumento convocatório, sem prejuízo da aplicação das penalidades previstas na Lei Federal nº 8.666/93, na Lei nº 13.994/01 e na Lei nº 14.167/02, na forma do art. 26 do Decreto Estadual nº 46.311/13.

CLÁUSULA DÉCIMA PRIMEIRA – DAS DISPOSIÇÕES GERAIS

11.1. A presente ata será disponibilizada para consulta no site www.mpmg.mp.br, Acesso à informação, Licitações, Registro de Preços e somente terá eficácia após publicação do respectivo extrato no Diário Oficial Eletrônico do Ministério Público de Minas Gerais – DOMP/MG.

11.1.1. Após cumpridos os requisitos de publicidade, esta ata terá efeito de compromisso de fornecimento nas condições nela estabelecidas.

11.2. Todas as alterações que se fizerem necessárias serão registradas por intermédio da lavratura de Termo Aditivo da presente ata, os quais deverão ser publicados nos moldes estabelecidos no subitem 11.1.

11.3. É vedado caucionar ou utilizar substitutivo contratual decorrente da presente ata para qualquer operação financeira.

11.4. Os interessados em consultar os autos do processo licitatório que deu origem a esta ata poderão solicitar a consulta através do e-mail dgcl@mpmg.mp.br, sendo disponibilizado o processo na íntegra ou em parte através do arquivo em PDF, extraído do Sistema Eletrônico de Informações (SEI), que será encaminhado por e-mail ao solicitante, de segunda a sexta-feira, das 9 às 18 horas.

11.5. Integram a presente ata, independente de transcrição, todas as condições do Edital de Pregão Eletrônico – Registro de Preços – Planejamento nº 288/2022.

11.6. Qualquer cidadão, nos termos do art. 18 do Decreto Estadual nº 46.311/13, dentro do prazo de vigência desta ata, pode impugnar os preços nela registrados ou apontar qualquer irregularidade em contratação dela decorrente por meio de petição dirigida à Diretoria de Gestão de Compras e Licitações e encaminhada ao Protocolo-Geral da Procuradoria-Geral de Justiça, acompanhada de fundamentação do alegado e instruído de eventuais provas que se fizerem necessárias.

11.7. É competente o foro da Comarca de Belo Horizonte/MG para dirimir quaisquer questões oriundas desta ata.

ANEXO I

Objeto: Registro de Preços para aquisição de canaletas metálicas Dutotec e seus acessórios
1) IDENTIFICAÇÃO DO LICITANTE: Conforme preâmbulo da Ata.
2) DAS EXIGÊNCIAS DA PROPOSTA:
2.1) PRAZO DE VALIDADE DA PROPOSTA: 60 DIAS, contados da data de sua apresentação;
2.2) PRAZO DE ENTREGA: 30 DIAS, contados do recebimento, pela Contratada, da Autorização de Fornecimento;
2.3) PRAZO DE SUBSTITUIÇÃO DO OBJETO COM DEFEITO: 7 DIAS, contados da solicitação;
2.4) PRAZO DE GARANTIA (DO FABRICANTE): 365 DIAS, contados a partir da data da emissão da respectiva nota fiscal (ou documento equivalente)
2.5) PRESTAÇÃO DA GARANTIA: Se o prazo de garantia for superior ao legal, o licitante deverá, no ato da entrega da nota fiscal (ou documento equivalente), repassar à contratante **termo ou certificado de garantia**, constando a cobertura de todo o objeto, pelo período definido no item 2.4 desta proposta;
2.5.1) A garantia inclui todos os seus acessórios e será oferecida pelo fabricante.
2.5.2) Os custos com transporte para fins de execução de serviços relativos à garantia, inclusive quando realizados fora da RMBH, serão arcados exclusivamente pela contratada;
2.5.3) A garantia será prestada por empresa credenciada pelo fabricante, preferencialmente situada na Região Metropolitana de Belo Horizonte (RMBH – LC Nº 63/02), sendo indicada(s):

Empresa (razão social): : Loja Elétrica Ltda	
CNPJ: 17.155.342/0003-45	
Endereço: Rua Professor José Vieira de Mendonça n° 11 Engenho Nogueira BH	
Telefone: 31 3218-8144	E-mail: licitacoes@lojaeletrica.com.br

2.6) DECLARAÇÃO DE REGULARIDADE: deverá ser apresentada, juntamente com esta Proposta, a Declaração de Regularidade, conforme modelo constante do Anexo IV do Edital.
3) O PREÇO E AS ESPECIFICAÇÕES MÍNIMAS:

LOTE 1 – Canaleta alumínio 25mm x 73mm						
Especificações do Item	**COD. SIAD**	**Unidade**	**Quantidade Total**	**Preço deduzido ICMS(*)**		**Marca/modelo**
				Unitário	**Total**	
CANALETA - MATERIA-PRIMA: ALUMINIO; DIMENSAO: 25MM X 73MM, COM DIVISAO INTERNA (22+45MM); Complementação da especificação DUTO EM ALUMINIO, ACABAMENTO PINTADO NA COR BRANCA, DIMENSOES 25X73MM,COM DIVISAO INTERNA (22+45MM).	1336657	Unidade	200	R$ 220,00	R$ 44.000,00	DUTOTEC
PREÇO TOTAL DO LOTE 1 COM DEDUÇÃO DO ICMS(*)						
R$ 44.000,00 (quarenta e quatro mil reais)						

LOTE 2 – Canaleta alumínio 45mm x 73mm							
Item	**Especificações do Item**	**COD. SIAD**	**Unidade**	**Quantidade Total**	**Preço Preço deduzido ICMS(*)**		**Marca/modelo**
					Unitário	**Total**	
1	CANALETA - MATERIA-PRIMA: ALUMINIO LISO COR CONFORME SOLICIT. DO ORGAO/ENTI.; DIMENSAO: 45 X 73 MM	1504908	Unidade	100	R$ 350,00	R$ 35.000,00	DUTOTEC
PPREÇO TOTAL DO LOTE 2 COM DEDUÇÃO DO ICMS(*)							
R$ 35.000,00 (trinta e cinco mil reais)							

LOTE 3 – Acessórios para Canaleta: tampa para duto em alumínio							
Item	**Especificações do Item**	**COD. SIAD**	**Unidade**	**Quantidade Total**	**Preço Preço deduzido ICMS(*)**		**Marca/modelo**
					Unitário	**Total**	
1	ACESSORIOS PARA CANALETA - DESCRICAO: TAMPA PARA DUTO EM ALUMINIO; TIPO DE CANALETA: COMPATIVEL COM PADRAO DUTOTEC; INFORMACOES TECNICAS: PINTADA NA COR BRANCA; MATERIA-PRIMA: ALUMINIO	1337220	Unidade	300	R$ 130,00	R$ 39.000,00	DUTOTEC
PREÇO TOTAL DO LOTE 3 COM DEDUÇÃO DO ICMS(*)							
R$ 39.000,00 (trinta e nove mil reais)							

LOTE 4 – Acessórios para Canaleta – curva vertical interna							
Item	**Especificações do Item**	**COD. SIAD**	**Unidade**	**Quantidade Total**	**Preço Preço deduzido ICMS(*)**		**Marca/modelo**
					Unitário	**Total**	
1	ACESSORIOS PARA CANALETA - DESCRICAO: CURVA VERTICAL INTERNA; TIPO DE CANALETA: Complementação da especificação CURVA VERTICAL INTERNA, 90 GRAUS, RAIO 30MM, PLANA, LISA, PARA DUTO DE25MM, ACABAMENTO NA COR BRANCA.COMPATIVEL COM PADRAO DUTOTEC; INFORMACOES TECNICAS: PINTADA NA COR BRANCA; MATERIA-PRIMA: ALUMINIO;	1337238	Unidade	200	R$ 42,00	R$ 8.400,00	DUTOTEC
PREÇO TOTAL DO LOTE 4 COM DEDUÇÃO DO ICMS(*)							
R$ 8.400,00 (oito mil e quatrocentos reais)							

LOTE 5 – Acessórios para Canaleta – curva vertical externa							
Item	**Especificações do Item**	**COD. SIAD**	**Unidade**	**Quantidade Total**	**Preço Preço deduzido ICMS(*)**		**Marca/modelo**
					Unitário	**Total**	
1	ACESSORIOS PARA CANALETA - DESCRICAO: CURVA VERTICAL EXTERNA; TIPO DE CANALETA: COMPATIVEL COM PADRAO DUTOTEC; INFORMACOES TECNICAS: PINTADA NA COR BRANCA; MATERIA-PRIMA: ALUMINIO; Complementação da especificação CURVA VERTICAL EXTERNA, 90 GRAUS, RAIO 30MM, PLANA, LISA, PARA DUTO DE25MM, COM SEPTO MOVEL, ACABAMENTO PINTADO NA COR BRANCA.	1337246	Unidade	200	R$ 130,00	R$ 26.000,00	DUTOTEC
PREÇO TOTAL DO LOTE 5 COM DEDUÇÃO DO ICMS(*)							
R$ 26.000,00 (vinte e seis mil reais)							

LOTE 6 – Acessórios para Canaleta; porta-equipamentos para duto de alumínio, em ABS							
Item	**Especificações do Item**	**COD. SIAD**	**Unidade**	**Quantidade Total**	**Preço Preço deduzido ICMS(*)**		**Marca/modelo**
					Unitário	**Total**	
1	ACESSORIOS PARA CANALETA - DESCRICAO: PORTA EQUIPAMENTOS PARA DUTO DE ALUMINIO, EM ABS; TIPO DE CANALETA: COMPATIVEL COM PADRAO DUTOTEC; INFORMACOES TECNICAS: PINTADO NA COR BRANCA; MATERIA-PRIMA: ABS; Complementação da especificação	1337262	Unidade	500	R$ 32,26	R$ 16.130,00	DUTOTEC

	FIXACAO POR PRESSAO, TRES ESPACOS PARA MODULOS COM ENCAIXE PADRAO PIAL LEGRAND.						
PREÇO TOTAL DO LOTE 6 COM DEDUÇÃO DO ICMS(*)							
R$ 16.130,00 (dezesseis mil cento e trinta reais)							

LOTE 7 – Acessórios para Canaleta; porta-equipamentos para duto de alumínio							
Item	**Especificações do Item**	**COD. SIAD**	**Unidade**	**Quantidade**	**Preço deduzido ICMS(*)**		**Marca/modelo**
					Unitário	**Total**	
1	ACESSORIOS PARA CANALETA - DESCRICAO: PORTA EQUIPAMENTOS PARA DUTO DE ALUMINIO; TIPO DE CANALETA: COMPATIVEL COM PADRAO DUTOTEC; INFORMACOES TECNICAS: PINTADO NA COR BRANCA; MATERIA-PRIMA: ABS; Complementação da especificação: FIXACAO POR PRESSAO,TRES ESPACOS PARA TOMADAS RJ45 FEMEA COM ENCAIXE PADRAO KEYSTONE/FURUKAWA, USO SEM COLAR, COM FIXADORES INTERNOS.	1337270	Unidade	500	R$ 42,55	R$ 21.275,00	DUTOTEC
PREÇO TOTAL DO LOTE 7 COM DEDUÇÃO DO ICMS(*)							
R$21.275,00 (vinte e um mil duzentos e setenta e cinco reais)							

LOTE 8 – Acessórios para Canaleta: tampa terminal para duto de alumínio de 25x73mm							
Item	**Especificações do Item**	**COD. SIAD**	**Unidade**	**Quantidade Total**	**Preço Preço deduzido ICMS(*)**		**Marca/modelo**
					Unitário	**Total**	
1	ACESSORIOS PARA CANALETA - DESCRICAO: TAMPA TERMINAL PARA DUTO DE ALUMINIO DE 25X73MM,; TIPO DE CANALETA: COMPATIVEL COM PADRAO DUTOTEC; INFORMACOES TECNICAS: PINTADA NA COR BRANCA; MATERIA-PRIMA: ABS	1337254	Unidade	250	R$ 8,10	R$ 2.025,00	DUTOTEC
PREÇO TOTAL DO LOTE 8 COM DEDUÇÃO DO ICMS(*)							
R$ 2.025,00 (dois mil vinte e cinco reais)							

LOTE 9 – Acessórios para Canaleta: tampa terminal para duto alumínio 45 x 73 mm							
Item	**Especificações do Item**	**COD. SIAD**	**Unidade**	**Quantidade Total**	**Preço Preço deduzido ICMS(*)**		**Marca/modelo**
					Unitário	**Total**	
1	ACESSORIOS PARA CANALETA - DESCRICAO: TAMPA TERMINAL PARA DUTO ALUMINIO 45 X 73 MM; TIPO DE CANALETA: COMPATIVEL COM PADRAO DUTOTEC; INFORMACOES TECNICAS: PINTADA NA COR BRANCA; MATERIA-PRIMA: ABS	1610171	Unidade	250	R$ 9,10	R$ 2.275,00	DUTOTEC
PREÇO TOTAL DO LOTE 9 COM DEDUÇÃO DO ICMS(*)							
R$2.275,00 (dois mil duzentos e setenta e cinco reais)							

LOTE 10 – Acessórios para Canaleta: adaptador de eletroduto p/canaleta metálica – perfil de 25mm						
Item	**Especificações do Item**	**COD. SIAD**	**Unidade**	**Quantidade Total**	**Preço deduzido ICMS(*)**	**Marca/modelo**

					Unitário	Total	
1	ACESSORIOS PARA CANALETA - DESCRICAO: ADAPTADOR DE ELETRODUTO P/CANALETA METALICA; TIPO DE CANALETA: CANALETA METALICA DE PERFIL 25 MM; INFORMACOES TECNICAS: NA COR BRANCA; 3 SAIDAS DE 1 POLEGADA; MATERIA-PRIMA: ALUMINIO INJETADO E TERMOPLASTICO ENGENHARIA; Complementação da especificação MATERIA-PRIMA: ALUMINIO INJETADO E TERMOPLASTICO DE ENGENHARIA ABS/PC-V0	1652060	Unidade	100	R$ 76,00	R$ 7.600,00	DUTOTEC
PREÇO TOTAL DO LOTE 10 COM DEDUÇÃO DO ICMS(*)							
R$ 7.600,00 (sete mil e seiscentos reais)							

LOTE 11 – Acessórios para Canaleta: adaptador de eletroduto p/canaleta metálica – perfil de 45mm							
Item	**Especificações do Item**	**COD. SIAD**	**Unidade**	**Quantidade Total**	**Preço deduzido ICMS(*)**		**Marca/modelo**
					Unitário	**Total**	
1	ACESSORIOS PARA CANALETA - DESCRICAO: ADAPTADOR DE ELETRODUTO P/CANALETA METALICA; TIPO DE CANALETA: CANALETA METALICA DE PERFIL 45 MM; INFORMACOES TECNICAS: NA COR BRANCA; 2 SAIDAS DE 1 POLEGADA; MATERIA-PRIMA: ALUMINIO INJETADO E TERMOPLASTICO DE ENGENHARIA; Complementação da especificação MATERIA-PRIMA: ALUMINIO INJETADO E TERMOPLASTICO DE ENGENHARIA ABS/PC - V0.	1652150	Unidade	100	R$ 63,43	R$ 6.343,00	DUTOTEC
PREÇO TOTAL DO LOTE 11 COM DEDUÇÃO DO ICMS(*)							
R$ 6.343,00 (seis mil trezentos e quarenta e três reais)							

LOTE 12 – Acessórios para Canaleta: luva de arremate para canaleta metálica – perfil 45mm							
Item	**Especificações do Item**	**COD. SIAD**	**Unidade**	**Quantidade Total**	**Preço deduzido ICMS(*)**		**Marca/modelo**
					Unitário	**Total**	
1	ACESSORIOS PARA CANALETA - DESCRICAO: LUVA DE ARREMATE PARA CANALETA METALICA; TIPO DE CANALETA: CANALETA METALICA DE PERFIL 45 MM; INFORMACOES TECNICAS: NA COR BRANCA; MATERIA-PRIMA: ALUMINIO	1652109	Unidade	100	R$ 82,00	R$ 8.200,00	DUTOTEC
PREÇO TOTAL DO LOTE 12 COM DEDUÇÃO DO ICMS(*)							
R$ 8.200,00 (oito mil e duzentos reais)							

LOTE 13 – Acessórios para Canaleta: luva de arremate para canaleta metálica - perfil 25 mm							
Item	**Especificações do Item**	**COD. SIAD**	**Unidade**	**Quantidade Total**	**Preço deduzido ICMS(*)**		**Marca/modelo**
					Unitário	**Total**	
1	ACESSORIOS PARA CANALETA - DESCRICAO: LUVA DE ARREMATE PARA CANALETA METALICA; TIPO DE CANALETA: CANALETA METALICA DE PERFIL 25 MM; INFORMACOES TECNICAS: NA COR BRANCA; MATERIA-PRIMA: ALUMINIO	1652087	Unidade	100	R$ 70,00	R$ 7.000,00	DUTOTEC
PREÇO TOTAL DO LOTE 13 COM DEDUÇÃO DO ICMS(*)							

R$ 7.000,00 (sete mil reais)

LOTE 14 – Acessórios para Canaleta: caixa de derivação T (1x1)							
Item	**Especificações do Item**	**COD. SIAD**	**Unidade**	**Quantidade Total**	**Preço Preço deduzido ICMS(*)**		**Marca/modelo**
					Unitário	**Total**	
1	ACESSORIOS PARA CANALETA - DESCRICAO: CAIXA DE DERIVACAO T (1X1); TIPO DE CANALETA: SISTEMAS DE CANALETAS METALICAS; INFORMACOES TECNICAS: NA COR BRANCA; 125 X 125 MM; MATERIAPRIMA: BASE EM ALUMINIO INJETADO, TAMPA EM TERMOPLASTICO; Complementação da especificação DE ENGENHARIA ABS/PC-VO	1757997	Unidade	100	R$ 77,00	R$ 7.700,00	DUTOTEC
PREÇO TOTAL DO LOTE 14COM DEDUÇÃO DO ICMS(*)							
R$ 7.700,00 (sete mil e setecentos reais)							

LOTE 15 – Canaleta alumínio 25mm x 73mm (duto simples)							
Item	**Especificações do Item**	**COD. SIAD**	**Unidade**	**Quantidade Total**	**Preço deduzido ICMS(*)**		**Marca/modelo**
					Unitário	**Total**	
1	CANALETA - MATERIA-PRIMA: ALUMINIO; DIMENSAO: 25MM X 73MM(DUTO SIMPLES); A canaleta Dutotec deve ser fornecida na cor branca e sem divisão interna (DT 11140.00)	001338854	Unidade	100	R$ 145,73	R$ 14.573,00	DUTOTEC
PREÇO TOTAL DO LOTE 15 COM DEDUÇÃO DO ICMS(*)							
R$ 14.573,00 (quatorze mil quinhentos e setenta e três reais)							

ANEXO II – TERMO DE REFERÊNCIA

Processo Licitatório nº 288/2022

1 - OBJETO:

Registro de Preços para aquisição de canaletas metálicas Dutotec e seus acessórios para as adequações de instalações elétricas e lógicas em imóveis ocupados pelas Promotorias de Justiça de Minas Gerais.

2 - JUSTIFICATIVA E FINALIDADE DA CONTRATAÇÃO:

Justificativa da Aquisição: As canaletas e acessórios do fabricante Dutotec são necessários para realizar os serviços de adequação das instalações elétricas e lógicas dos imóveis e manter a padronização de instalações utilizada pela SEA/DIMAN. Justificativa para o sistema de Registro de Preços: A opção pelo registro de preços enquadra-se nos casos previstos nos incisos I e III do art. 4º do Decreto Estadual n.º 46.311/2013, além de outras vantagens, tais como: (a) não precisar haver imediatamente dotação orçamentária; (b) poder atender demandas imprevisíveis; (c) reduzir a necessidade de manter grande quantidade de volume de estoque; (d) eliminar de vez o fracionamento de despesas evitando sucessivas aquisições do mesmo objetivo ao longo do exercício; (e) reduzir o número de licitações; (f) apresentar um tempo célere para as aquisições; (g) menor custos na realização de licitação; (h) maior transparência nas aquisições. Finalidade da aquisição: Realizar adequações de instalações elétricas e lógicas dos imóveis ocupados pelas Promotorias de Justiça de Minas Gerais.

3 - DIVISÃO EM LOTES:

15 lotes

Justificativa: Será licitado por item, por se tratar de registro de preço.

4 - CÓDIGOS DO CATÁLOGO DE MATERIAIS E SERVIÇOS DO SIAD, PREÇO UNITÁRIO E GLOBAL:

LOTE 1

ITEM	QUANTIDADE	UNIDADE	DESCRIÇÃO	CÓDIGO SIAD
1	200	Unidade	CANALETA - MATERIA-PRIMA: ALUMINIO; DIMENSAO: 25MM X 73MM, COM DIVISAO INTERNA (22+45MM); Complementação da especificação DUTO EM ALUMINIO, ACABAMENTO PINTADO NA COR BRANCA, DIMENSOES 25X73MM,COM DIVISAO INTERNA (22+45MM).	1336657

LOTE 2

ITEM	QUANTIDADE	UNIDADE	DESCRIÇÃO	CÓDIGO SIAD
1	100	Unidade	CANALETA - MATERIA-PRIMA: ALUMINIO LISO COR CONFORME SOLICIT. DO ORGAO/ENTI.; DIMENSAO: 45 X 73 MM	1504908

LOTE 3

ITEM	QUANTIDADE	UNIDADE	DESCRIÇÃO	CÓDIGO SIAD
1	300	Unidade	ACESSORIOS PARA CANALETA - DESCRICAO: TAMPA PARA DUTO EM ALUMINIO; TIPO DE CANALETA: COMPATIVEL COM PADRAO DUTOTEC; INFORMACOES TECNICAS: PINTADA NA COR BRANCA; MATERIA-PRIMA: ALUMINIO	1337220

LOTE 4

ITEM	QUANTIDADE	UNIDADE	DESCRIÇÃO	CÓDIGO SIAD
1	200	Unidade	ACESSORIOS PARA CANALETA - DESCRICAO: CURVA VERTICAL INTERNA; TIPO DE CANALETA: Complementação da especificação CURVA VERTICAL INTERNA, 90 GRAUS, RAIO 30MM, PLANA, LISA, PARA DUTO DE25MM, ACABAMENTO NA COR BRANCA.COMPATIVEL COM PADRAO DUTOTEC; INFORMACOES TECNICAS: PINTADA NA COR BRANCA; MATERIA-PRIMA: ALUMINIO;	1337238

LOTE 5

ITEM	QUANTIDADE	UNIDADE	DESCRIÇÃO	CÓDIGO SIAD
1	200	Unidade	ACESSORIOS PARA CANALETA - DESCRICAO: CURVA VERTICAL EXTERNA; TIPO DE CANALETA: COMPATIVEL COM PADRAO DUTOTEC; INFORMACOES TECNICAS: PINTADA NA COR BRANCA; MATERIA-PRIMA: ALUMINIO; Complementação da especificação CURVA VERTICAL EXTERNA, 90 GRAUS, RAIO 30MM, PLANA, LISA, PARA DUTO DE25MM, COM SEPTO MOVEL, ACABAMENTO PINTADO NA COR BRANCA.	1337246

LOTE 6

ITEM	QUANTIDADE	UNIDADE	DESCRIÇÃO	CÓDIGO SIAD
1	500	Unidade	ACESSORIOS PARA CANALETA - DESCRICAO: PORTA EQUIPAMENTOS PARA DUTO DE ALUMINIO, EM ABS; TIPO DE CANALETA: COMPATIVEL COM PADRAO DUTOTEC; INFORMACOES TECNICAS: PINTADO NA COR BRANCA; MATERIA-PRIMA: ABS; Complementação da especificação FIXACAO POR PRESSAO, TRES ESPACOS PARA MODULOS COM ENCAIXE PADRAO PIAL LEGRAND.	1337262

LOTE 7

ITEM	QUANTIDADE	UNIDADE	DESCRIÇÃO	CÓDIGO SIAD
1	500	Unidade	ACESSORIOS PARA CANALETA - DESCRICAO: PORTA EQUIPAMENTOS PARA DUTO DE ALUMINIO; TIPO DE CANALETA: COMPATIVEL COM PADRAO DUTOTEC; INFORMACOES TECNICAS: PINTADO NA COR BRANCA; MATERIA-PRIMA: ABS; Complementação da especificação FIXACAO POR PRESSAO,TRES ESPACOS PARA TOMADAS RJ45 FEMEA COM ENCAIXE PADRAO KEYSTONE/FURUKAWA, USO SEM COLAR, COM FIXADORES INTERNOS.	1337270

LOTE 8

ITEM	QUANTIDADE	UNIDADE	DESCRIÇÃO	CÓDIGO SIAD
1	250	Unidade	ACESSORIOS PARA CANALETA - DESCRICAO: TAMPA TERMINAL PARA DUTO DE ALUMINIO DE 25X73MM,; TIPO DE CANALETA: COMPATIVEL COM PADRAO DUTOTEC; INFORMACOES TECNICAS: PINTADA NA COR BRANCA; MATERIA-PRIMA: ABS	1337254

LOTE 9

ITEM	QUANTIDADE	UNIDADE	DESCRIÇÃO	CÓDIGO SIAD

1	250	Unidade	ACESSORIOS PARA CANALETA - DESCRICAO: TAMPA TERMINAL PARA DUTO ALUMINIO 45 X 73 MM; TIPO DE CANALETA: COMPATIVEL COM PADRAO DUTOTEC; INFORMACOES TECNICAS: PINTADA NA COR BRANCA; MATERIA-PRIMA: ABS	1610171

LOTE 10

ITEM	QUANTIDADE	UNIDADE	DESCRIÇÃO	CÓDIGO SIAD
1	100	Unidade	ACESSORIOS PARA CANALETA - DESCRICAO: ADAPTADOR DE ELETRODUTO P/CANALETA METALICA; TIPO DE CANALETA: CANALETA METALICA DE PERFIL 25 MM; INFORMACOES TECNICAS: NA COR BRANCA; 3 SAIDAS DE 1 POLEGADA; MATERIA-PRIMA: ALUMINIO INJETADO E TERMOPLASTICO ENGENHARIA; Complementação da especificação MATERIA-PRIMA: ALUMINIO INJETADO E TERMOPLASTICO DE ENGENHARIA ABS/PC-V0	1652060

LOTE 11

ITEM	QUANTIDADE	UNIDADE	DESCRIÇÃO	CÓDIGO SIAD
1	100	Unidade	ACESSORIOS PARA CANALETA - DESCRICAO: ADAPTADOR DE ELETRODUTO P/CANALETA METALICA; TIPO DE CANALETA: CANALETA METALICA DE PERFIL 45 MM; INFORMACOES TECNICAS: NA COR BRANCA; 2 SAIDAS DE 1 POLEGADA; MATERIA-PRIMA: ALUMINIO INJETADO E TERMOPLASTICO DE ENGENHARIA; Complementação da especificação MATERIA-PRIMA: ALUMINIO INJETADO E TERMOPLASTICO DE ENGENHARIA ABS/PC - V0.	1652150

LOTE 12

ITEM	QUANTIDADE	UNIDADE	DESCRIÇÃO	CÓDIGO SIAD
1	100	Unidade	ACESSORIOS PARA CANALETA - DESCRICAO: LUVA DE ARREMATE PARA CANALETA METALICA; TIPO DE CANALETA: CANALETA METALICA DE PERFIL 45 MM; INFORMACOES TECNICAS: NA COR BRANCA; MATERIA-PRIMA: ALUMINIO	1652109

LOTE 13

ITEM	QUANTIDADE	UNIDADE	DESCRIÇÃO	CÓDIGO SIAD
1	100	Unidade	ACESSORIOS PARA CANALETA - DESCRICAO: LUVA DE ARREMATE PARA CANALETA METALICA; TIPO DE CANALETA: CANALETA METALICA DE PERFIL 25 MM; INFORMACOES TECNICAS: NA COR BRANCA; MATERIA-PRIMA: ALUMINIO	1652087

LOTE 14

ITEM	QUANTIDADE	UNIDADE	DESCRIÇÃO	CÓDIGO SIAD
1	100	Unidade	ACESSORIOS PARA CANALETA - DESCRICAO: CAIXA DE DERIVACAO T (1X1); TIPO DE CANALETA: SISTEMAS DE CANALETAS METALICAS; INFORMACOES TECNICAS: NA COR BRANCA; 125 X 125 MM; MATERIAPRIMA: BASE EM ALUMINIO INJETADO, TAMPA EM TERMOPLASTICO; Complementação da especificação DE ENGENHARIA ABS/PC-VO	1757997

LOTE 15

ITEM	QUANTIDADE	UNIDADE	DESCRIÇÃO	CÓDIGO SIAD
1	100	Unidade	CANALETA - MATERIA-PRIMA: ALUMINIO; DIMENSAO: 25MM X 73MM(DUTO SIMPLES); A canaleta Dutotec deve ser fornecida na cor branca e sem divisão interna (DT11140.00)	001338854

5 - DOCUMENTOS TÉCNICOS:

Encontra-se reproduzido em sequência ao presente Termo de Referência:

Apenso I – Lista de Produtos Referenciais - DUTOTEC

6 - AMOSTRA:

Não há necessidade de amostra.

7 - VISITA TÉCNICA:

Não há necessidade de visita técnica.

8 - ATESTADOS E CERTIFICADOS ESPECÍFICOS AO OBJETO:

Não há necessidade de atestados ou certificados.

9 - ESPECIALIZAÇÃO DE PROFISSIONAL E ATESTADO DE CAPACIDADE:

Não há necessidade de especialização ou atestado de capacidade.

10 - GARANTIA:

Tipo de Garantia: Garantia do fabricante.

11 - ASSISTÊNCIA TÉCNICA:

Não há necessidade de assistência técnica.

12 - CRITÉRIOS DE ACEITABILIDADE DO OBJETO:

Os materiais somente serão aceitos se atenderem os requisitos técnicos definidos em edital.

13 - PRAZO DE ENTREGA / EXECUÇÃO E PRAZO DE SUBSTITUIÇÃO / REFAZIMENTO:

Prazo de Entrega / Execução: 30 dias após o envio da Autorização de Fornecimento

Prazo de Substituição / Refazimento: 7 dias após a solicitação da SEA/DIMAN

14 - LOCAL DE ENTREGA / DE PRESTAÇÃO DE SERVIÇOS:

Almoxarifado Central da PGJ: Rodovia Anel Rodoviário - BR 04 Km 3,8, s/n - Bairro Palmeiras - Belo Horizonte, MG, CEP: 30575-716 - Telefones: (031) 3331-6328 / (031) 3331-6329

15 - VIGÊNCIA CONTRATUAL:

Conforme definido em edital.

16 - POSSIBILIDADE DE PRORROGAÇÃO:

Não há possibilidade de prorrogação.

17 - CRONOGRAMA FÍSICO-FINANCEIRO:

Não há cronograma cadastrado.

18 - CONDIÇÕES DE PAGAMENTO:

Serão estabelecidas no edital.

19 - DEVERES DO CONTRATADO E DA CONTRATANTE:

Serão estabelecidos no edital.

20 - UNIDADE ADMINISTRATIVA RESPONSÁVEL:

Unidade Administrativa Responsável: 1091090 - Divisão de Manutenção Predial

Servidor Gerenciador/Fiscal do Contrato: MARCELO ALVES PINHEIRO

Servidor Gerenciador/Fiscal Suplente do Contrato: ISABELLA PIRES ROSCOE

21 - SANÇÕES:

Serão estabelecidas no edital.

22 - INFORMAÇÕES COMPLEMENTARES:

Para a garantia da padronização das instalações elétricas e lógicas dos imóveis do Ministério Público, serão aceitos apenas itens do fabricante Dutotec.

Nas adequações e reformas das instalações lógicas e elétricas, é indispensável que as canaletas metálicas e seus acessórios sejam do fabricante Dutotec.

A aquisição de canaletas metálicas e acessórios que não sejam do fabricante levam aos seguintes prejuízos:

- Perda da padronização das instalações;

- Aumento de itens de estoque;

- Imperfeição nos acabamentos das instalações das canaletas metálicas porque os seus acessórios são específicos e não os acessórios de outros fabricantes não são compatíveis fisicamente com as canaletas Dutotec.

- Falta de padronização de instalações lógicas e elétricas no Ministério Público;

- Impossibilidade das conexões dos acessórios às canaletas metálicas já instaladas.

Justificativa para ampla competição:

Considerando que a Administração Pública sempre almeja relações vantajosas nas aquisições de materiais e serviços em seus processos licitatórios;

As aquisições de materiais elétricos, específicos do lote em questão, são mais vantajosas para a Administração Pública quando realizadas diretamente de distribuidores autorizados ou do próprio fabricante;

A elaboração dos valores de referência, para a montagem do mapa de análise de preços, foi baseada em orçamentos coletados diretamente do próprio fabricante, DUTOTEC, e de seus distribuidores autorizados espalhados pelo Brasil;

As empresas distribuidoras de materiais Dutotec e a própria Dutotec são empresas de grande porte.

Alguns lotes (itens) possuem valor de referência menor que R$ 80.000,00. O artigo 48, I, da Lei Complementar Federal n° 123/06 determina que lotes com valores menores do que 80.000,00 sejam disputados apenas por apenas empresas ME/EPP participarem em disputa pelos motivos expostos acima.

Assim, a SEA/DIMAN/PGJ solicita que as disputa dos lotes(itens) de canaletas e seus acessórios sejam de ampla competição para todas as empresas sob o prejuízo de resultar fracasso no Processo Licitatório.

A montagem do mapa de preços deve ser realizada com a coleta de preços na lista de distribuidores autorizados da fabricante Dutotec. A canaleta Dutotec especificada no lote 15 deve ser fornecida na cor branca e sem divisão interna (DT 11140.00)

AUTOR DO TERMO DE REFERÊNCIA:

Nome: MARCELO ALVES PINHEIRO

Cargo: ANALISTA DO MINIST. PUBLICO – QP

Unidade Administrativa: DIVISÃO DE MANUTENÇÃO PREDIAL

APENSO I – LISTA DE PRODUTOS REFERENCIAIS – DUTOTEC

Lote	Item	Código SIAD	Descrição	Fabricante	Referência de Produto	Imagem
1	1	1336657	CANALETA - MATERIA-PRIMA: ALUMINIO; DIMENSAO: 25MM X 73MM, COM DIVISAO INTERNA (22+45MM);	Dutotec	DT 12241-00	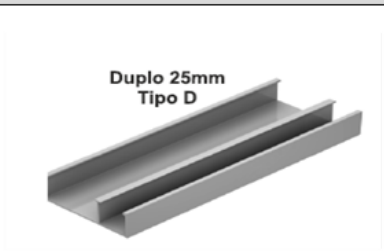
2	1	1504908	CANALETA - MATERIA-PRIMA: ALUMINIO LISO COR CONFORME SOLICIT. DO ORGAO/ENTI.; DIMENSAO: 45 X 73 MM	Dutotec	DT 14441.00	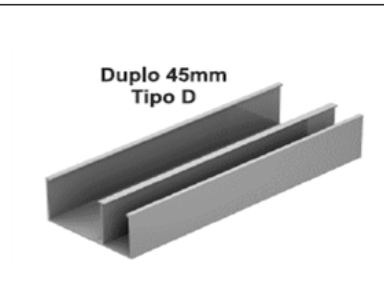
3	1	1337220	ACESSORIOS PARA CANALETA - DESCRICAO: TAMPA PARA DUTO EM ALUMINIO; TIPO DE CANALETA: COMPATIVEL COM PADRAO DUTOTEC; INFORMACOES TECNICAS: PINTADA NA COR BRANCA; MATERIA-PRIMA: ALUMINIO	Dutotec	DT 15040.00	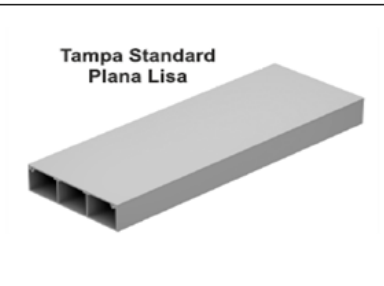
4	1	1337238	CURVA VERTICAL INTERNA; PADRAO DUTOTEC; PINTADA NA COR BRANCA; MATERIA-PRIMA: ALUMINIO -	Dutotec	DT 38040-30	
5	1	1337246	CURVA VERTICAL EXTERNA; PADRAO DUTOTEC; PINTADA NA COR BRANCA; ALUMINIO	Dutotec	DT 38240-30	
6	1	1337262	PORTA EQUIPAMENTOS PARA DUTO DE ALUMINIO, EM ABS; PADRAO DUTOTEC; PINTADO NA COR BRANCA; MATERIA-PRIMA: ABS - Referência Dutotec:	Dutotec	DT 64440-00	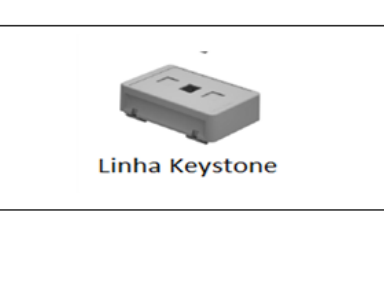
7	1	1337270	PORTA EQUIPAMENTOS PARA DUTO DE ALUMINIO; PADRAO DUTOTEC; PINTADO NA COR BRANCA; MATERIA-PRIMA: ABS; Referência Dutotec:	Dutotec	DT 62242-00	

8	1	1337254	ACESSORIOS PARA CANALETA - DESCRICAO: TAMPA TERMINAL PARA DUTO DE ALUMINIO DE 25X73MM,; TIPO DE CANALETA: COMPATIVEL COM PADRAO DUTOTEC; INFORMACOES TECNICAS: PINTADA NA COR BRANCA; MATERIA-PRIMA: ABS	**Dutotec**	**DT 49140.00**	
9	1	1610171	ACESSORIOS PARA CANALETA - DESCRICAO: TAMPA TERMINAL PARA DUTO ALUMINIO 45 X 73 MM; TIPO DE CANALETA: COMPATIVEL COM PADRAO DUTOTEC; INFORMACOES TECNICAS: PINTADA NA COR BRANCA; MATERIA-PRIMA: ABS	**Dutotec**	**DT 49540.00**	
10	1	1652060	ACESSORIOS PARA CANALETA - DESCRICAO: ADAPTADOR DE ELETRODUTO P/CANALETA METALICA; TIPO DE CANALETA: CANALETA METALICA DE PERFIL 25 MM; INFORMACOES TECNICAS: NA COR BRANCA; 3 SAIDAS DE 1 POLEGADA; MATERIA-PRIMA: ALUMINIO INJETADO E TERMOPLASTICO ENGENHARIA;	**Dutotec**	**DT 47640.00**	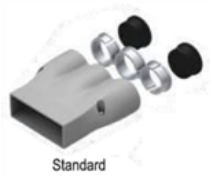
11	1	1652150	ACESSORIOS PARA CANALETA - DESCRICAO: ADAPTADOR DE ELETRODUTO P/CANALETA METALICA; TIPO DE CANALETA: CANALETA METALICA DE PERFIL 45 MM; INFORMACOES TECNICAS: NA COR BRANCA; 2 SAIDAS DE 1 POLEGADA; MATERIA-PRIMA: ALUMINIO INJETADO E TERMOPLASTICO DE ENGENHARIA;	**Dutotec**	**DT 47840.00**	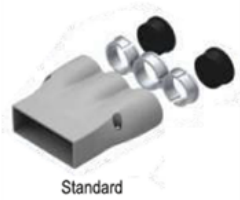
12	1	1652109	ACESSORIOS PARA CANALETA - DESCRICAO: LUVA DE ARREMATE PARA CANALETA METALICA; TIPO DE CANALETA: CANALETA METALICA DE PERFIL 45 MM; INFORMACOES TECNICAS: NA COR BRANCA; MATERIA-PRIMA: ALUMINIO	**Dutotec**	**48.540.00**	
13	1	1652087	ACESSORIOS PARA CANALETA - DESCRICAO: LUVA DE ARREMATE PARA CANALETA METALICA; TIPO DE CANALETA: CANALETA METALICA DE PERFIL 25 MM; INFORMACOES TECNICAS: NA COR BRANCA; MATERIA-PRIMA: ALUMINIO	**Dutotec**	**DT 48140.00**	
14	1	1757997	ACESSORIOS PARA CANALETA - DESCRICAO: CAIXA DE DERIVACAO T (1X1); TIPO DE CANALETA: SISTEMAS DE CANALETAS METALICAS; INFORMACOES TECNICAS: NA COR BRANCA; 125 X 125 MM; MATERIA-PRIMA: BASE EM ALUMINIO INJETADO, TAMPA EM TERMOPLASTICO; Complementação da especificação DE ENGENHARIA ABS/PC-VO	**Dutotec**	**DT 52440.00**	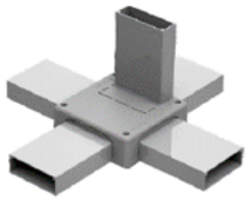
15	1	1338854	CANALETA - MATERIA-PRIMA: ALUMINIO; DIMENSAO: 25MM X 73MM(DUTO SIMPLES);	**Dutotec**	**DT 11140.00**	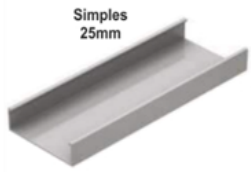

ANEXO III – INFORMAÇÕES SOBRE O ÓRGÃO GERENCIADOR

	Órgão	**Gestor da Ata de Registro de Preços (Nome/contato)**
Gerenciador	Procuradoria-Geral de Justiça do Estado de Minas Gerais	Brás Marques de Souza

		Telefone: (31) 3330-8492

	Órgão	Local de Entrega	Setor Fiscalizador (Nome/contato)
Gerenciador	Procuradoria-Geral de Justiça do Estado de Minas Gerais	**Belo Horizonte/MG** Rodovia Anel Rodoviário - BR 040 - Km 3,8, s/n - Bairro Palmeiras - Belo Horizonte, MG - CEP: 30.575-716 - Telefones: (031) 3331-6328 / (031) 3331-6329	Divisão de Manutenção Predial - DIMAN Responsável: MARCELO ALVES PINHEIRO Contato e-mail: mpinheiro@mpmg.mp.br

ANEXO IV – QUANTITATIVOS TOTAIS

Os signatários da Ata de Registro de Preços estarão obrigados a executar o objeto conforme os quantitativos totais constantes nas tabelas abaixo.

QUANTITATIVOS TOTAIS – ÓRGÃO GERENCIADOR
PROCURADORIA-GERAL DE JUSTIÇA DO ESTADO DE MINAS GERAIS

LOTE 1

ITEM	QUANTIDADE	UNIDADE	DESCRIÇÃO	CÓDIGO SIAD
1	200	Unidade	CANALETA - MATERIA-PRIMA: ALUMINIO; DIMENSAO: 25MM X 73MM, COM DIVISAO INTERNA (22+45MM); Complementação da especificação DUTO EM ALUMINIO, ACABAMENTO PINTADO NA COR BRANCA, DIMENSOES 25X73MM,COM DIVISAO INTERNA (22+45MM).	1336657

LOTE 2

ITEM	QUANTIDADE	UNIDADE	DESCRIÇÃO	CÓDIGO SIAD
1	100	Unidade	CANALETA - MATERIA-PRIMA: ALUMINIO LISO COR CONFORME SOLICIT. DO ORGAO/ENTI.; DIMENSAO: 45 X 73 MM	1504908

LOTE 3

ITEM	QUANTIDADE	UNIDADE	DESCRIÇÃO	CÓDIGO SIAD
1	300	Unidade	ACESSORIOS PARA CANALETA - DESCRICAO: TAMPA PARA DUTO EM ALUMINIO; TIPO DE CANALETA: COMPATIVEL COM PADRAO DUTOTEC; INFORMACOES TECNICAS: PINTADA NA COR BRANCA; MATERIA-PRIMA: ALUMINIO	1337220

LOTE 4

ITEM	QUANTIDADE	UNIDADE	DESCRIÇÃO	CÓDIGO SIAD
1	200	Unidade	ACESSORIOS PARA CANALETA - DESCRICAO: CURVA VERTICAL INTERNA; TIPO DE CANALETA: Complementação da especificação CURVA VERTICAL INTERNA, 90 GRAUS, RAIO 30MM, PLANA, LISA, PARA DUTO DE25MM, ACABAMENTO NA COR BRANCA.COMPATIVEL COM PADRAO DUTOTEC; INFORMACOES TECNICAS: PINTADA NA COR BRANCA; MATERIA-PRIMA: ALUMINIO;	1337238

LOTE 5

ITEM	QUANTIDADE	UNIDADE	DESCRIÇÃO	CÓDIGO SIAD
1	200	Unidade	ACESSORIOS PARA CANALETA - DESCRICAO: CURVA VERTICAL EXTERNA; TIPO DE CANALETA: COMPATIVEL COM PADRAO DUTOTEC; INFORMACOES TECNICAS: PINTADA NA COR BRANCA; MATERIA-PRIMA: ALUMINIO; Complementação da especificação CURVA VERTICAL EXTERNA, 90 GRAUS, RAIO 30MM, PLANA, LISA, PARA DUTO DE25MM, COM SEPTO MOVEL, ACABAMENTO PINTADO NA COR BRANCA.	1337246

LOTE 6

ITEM	QUANTIDADE	UNIDADE	DESCRIÇÃO	CÓDIGO SIAD
1	500	Unidade	ACESSORIOS PARA CANALETA - DESCRICAO: PORTA EQUIPAMENTOS PARA DUTO DE ALUMINIO, EM ABS; TIPO DE CANALETA: COMPATIVEL COM PADRAO DUTOTEC; INFORMACOES TECNICAS: PINTADO NA COR BRANCA; MATERIA-PRIMA: ABS; Complementação da especificação FIXACAO POR PRESSAO, TRES ESPACOS PARA MODULOS COM ENCAIXE PADRAO PIAL LEGRAND.	1337262

LOTE 7

ITEM	QUANTIDADE	UNIDADE	DESCRIÇÃO	CÓDIGO SIAD
1	500	Unidade	ACESSORIOS PARA CANALETA - DESCRICAO: PORTA EQUIPAMENTOS PARA DUTO DE ALUMINIO; TIPO DE CANALETA: COMPATIVEL COM PADRAO DUTOTEC; INFORMACOES TECNICAS: PINTADO NA COR BRANCA; MATERIA-PRIMA: ABS; Complementação da especificação FIXACAO POR PRESSAO,TRES ESPACOS PARA TOMADAS RJ45 FEMEA COM ENCAIXE PADRAO KEYSTONE/FURUKAWA, USO SEM COLAR, COM FIXADORES INTERNOS.	1337270

LOTE 8

ITEM	QUANTIDADE	UNIDADE	DESCRIÇÃO	CÓDIGO SIAD
1	250	Unidade	ACESSORIOS PARA CANALETA - DESCRICAO: TAMPA TERMINAL PARA DUTO DE ALUMINIO DE 25X73MM,; TIPO DE CANALETA: COMPATIVEL COM PADRAO DUTOTEC; INFORMACOES TECNICAS: PINTADA NA COR BRANCA; MATERIA-PRIMA: ABS	1337254

LOTE 9

ITEM	QUANTIDADE	UNIDADE	DESCRIÇÃO	CÓDIGO SIAD
1	250	Unidade	ACESSORIOS PARA CANALETA - DESCRICAO: TAMPA TERMINAL PARA DUTO ALUMINIO 45 X 73 MM; TIPO DE CANALETA: COMPATIVEL COM PADRAO DUTOTEC; INFORMACOES TECNICAS: PINTADA NA COR BRANCA; MATERIA-PRIMA: ABS	1610171

LOTE 10

ITEM	QUANTIDADE	UNIDADE	DESCRIÇÃO	CÓDIGO SIAD
1	100	Unidade	ACESSORIOS PARA CANALETA - DESCRICAO: ADAPTADOR DE ELETRODUTO P/CANALETA METALICA; TIPO DE CANALETA: CANALETA METALICA DE PERFIL 25 MM; INFORMACOES TECNICAS: NA COR BRANCA; 3 SAIDAS DE 1 POLEGADA; MATERIA-PRIMA: ALUMINIO INJETADO E TERMOPLASTICO ENGENHARIA; Complementação da especificação MATERIA-PRIMA: ALUMINIO INJETADO E TERMOPLASTICO DE ENGENHARIA ABS/PC-V0	1652060

LOTE 11

ITEM	QUANTIDADE	UNIDADE	DESCRIÇÃO	CÓDIGO SIAD
1	100	Unidade	ACESSORIOS PARA CANALETA - DESCRICAO: ADAPTADOR DE ELETRODUTO P/CANALETA METALICA; TIPO DE CANALETA: CANALETA METALICA DE PERFIL 45 MM; INFORMACOES TECNICAS: NA COR BRANCA; 2 SAIDAS DE 1 POLEGADA; MATERIA-PRIMA: ALUMINIO INJETADO E TERMOPLASTICO DE ENGENHARIA; Complementação da especificação MATERIA-PRIMA: ALUMINIO INJETADO E TERMOPLASTICO DE ENGENHARIA ABS/PC - V0.	1652150

LOTE 12

ITEM	QUANTIDADE	UNIDADE	DESCRIÇÃO	CÓDIGO SIAD
1	100	Unidade	ACESSORIOS PARA CANALETA - DESCRICAO: LUVA DE ARREMATE PARA CANALETA METALICA; TIPO DE CANALETA: CANALETA METALICA DE PERFIL 45 MM; INFORMACOES TECNICAS: NA COR BRANCA; MATERIA-PRIMA: ALUMINIO	1652109

LOTE 13

ITEM	QUANTIDADE	UNIDADE	DESCRIÇÃO	CÓDIGO SIAD
1	100	Unidade	ACESSORIOS PARA CANALETA - DESCRICAO: LUVA DE ARREMATE PARA CANALETA METALICA; TIPO DE CANALETA: CANALETA METALICA DE PERFIL 25 MM; INFORMACOES TECNICAS: NA COR BRANCA; MATERIA-PRIMA: ALUMINIO	1652087

LOTE 14

ITEM	QUANTIDADE	UNIDADE	DESCRIÇÃO	CÓDIGO SIAD
1	100	Unidade	ACESSORIOS PARA CANALETA - DESCRICAO: CAIXA DE DERIVACAO T (1X1); TIPO DE CANALETA: SISTEMAS DE CANALETAS METALICAS; INFORMACOES TECNICAS: NA COR BRANCA; 125 X 125 MM; MATERIAPRIMA: BASE EM ALUMINIO INJETADO, TAMPA EM TERMOPLASTICO; Complementação da especificação DE ENGENHARIA ABS/PC-VO	1757997

LOTE 15

ITEM	QUANTIDADE	UNIDADE	DESCRIÇÃO	CÓDIGO SIAD
1	100	Unidade	CANALETA - MATERIA-PRIMA: ALUMINIO; DIMENSAO: 25MM X 73MM (DUTO SIMPLES);	001338854

ANEXO V – TERMO DE ADESÃO DO(S) ÓRGÃO(S) NÃO PARTICIPANTE(S)

ÓRGÃO GERENCIADOR: O **Ministério Público do Estado de Minas Gerais**, por intermédio da **Procuradoria-Geral de Justiça**, com sede na Av. Álvares Cabral, 1690, bairro Santo Agostinho, Belo Horizonte, MG, inscrita no CNPJ sob o nº 20.971.057/0001-45, isenta de inscrição estadual, doravante denominada **Órgão Gerenciador.**

ÓRGÃO NÃO PARTICIPANTE: O(A) _____, com sede na _____ <endereço completo>, inscrita no CNPJ sob o n°. _____, neste ato representado(a) pelo(a) _____, brasileiro(a), <estado civil>, <profissão>, inscrito(a) no Cadastro de Pessoas

Físicas sob o nº. _____, portador(a) do RG n°. _____, doravante denominado **Órgão Não Participante.**

As partes acima qualificadas firmam o presente **Termo de Adesão ao Registro de Preços**, mediante as cláusulas e condições estabelecidas no Edital do Processo Licitatório nº 288/2022, na respectiva Ata de Registro de Preços e seus anexos, com fundamento no Decreto Estadual 46.311/13.

Pelo presente instrumento, o(a) _____, **Órgão Não Participante**, concorda com os termos do Registro de Preços, gerido pela **Procuradoria-Geral de Justiça do Estado de Minas Gerais, Órgão Gerenciador**, aderindo ao(s) seguintes item(ns), na(s) quantidade(s) abaixo informadas:

ITEM	QUANTIDADE	UNIDADE	DESCRIÇÃO	CÓDIGO SIAD

(*) Observação: o quantitativo solicitado na tabela acima está em conformidade com o limite estabelecido no item 15.7 do Edital do Processo Licitatório nº 288/2022.
(**) Observação: o órgão não participante deverá efetivar a contratação solicitada em até 90 (noventa) dias, contados da autorização do órgão gerenciador, respeitada a vigência da ARP.
(***) Observação: este termo de adesão deverá ser preenchido apenas nos casos de adesões de órgãos **não** integrantes do SIRP.

....., ... de ..... de .....

.....
Assinatura do representante legal

E, por estarem as partes justas e compromissadas, assinam a presente Ata, para um só efeito de direito, por meio de senha/assinatura eletrônica, na presença de duas testemunhas.

_____
Procuradoria-Geral de Justiça

_____
Loja Elétrica Ltda

Testemunhas:

1)

2)

Documento assinado eletronicamente por **Wagner Ferreira Mattos**, **Usuário Externo**, em 20/04/2023, às 17:40, conforme art. 22, da Resolução PGJ n. 27, de 17 de dezembro de 2018.

Documento assinado eletronicamente por **ELIANE MARIA GONCALVES FALCAO**, **PROCURADOR-GERAL DE JUSTICA ADJUNTO ADMINISTRATIVO EM EXERCICIO**, em 24/04/2023, às 13:32, conforme art. 22, da Resolução PGJ n. 27, de 17 de dezembro de 2018.

Documento assinado eletronicamente por **PATRICIA MARIA DO PINHO OLIVEIRA BRAGA**, **OFICIAL DO MINIST. PUBLICO - QP**, em 24/04/2023, às 14:23, conforme art. 22, da Resolução PGJ n. 27, de 17 de dezembro de 2018.

A autenticidade do documento pode ser conferida no site http://www.mpmg.mp.br/sei/processos/verifica, informando o código verificador **4976213** e o código CRC **8F4F3C88**.

AVENIDA ÁLVARES CABRAL, 1740 6º ANDAR - Bairro SANTO AGOSTINHO - Belo Horizonte/ MG
CEP 30170008 - www.mpmg.mp.br