

Como transformar as cidades pela primeira infância

10/11/2025

URBAN95 



Urban95: Belém, PA



**Se você
pudesse
experimentar
a cidade a
uma altura de
95cm, o que
mudaria?**



CECIP

URBAN95

Quem somos



Van Leer
FOUNDATION

A FVL é uma organização holandesa fundada há mais de 70 anos que trabalha para que **todos os bebês e crianças pequenas — especialmente os mais vulneráveis — tenham um bom começo de vida.**



CECIP

URBAN95

**“Toda criança
deve ter
oportunidades de
se desenvolver
plenamente e
atingir seu máximo
potencial.”**

Oscar van Leer



URBAN95



Quem somos



CECIP

O CECIP Centro de Criação de Imagem Popular é uma organização da sociedade civil que há 37 anos **contribui para a ampliação da democracia local e global, fortalecendo a cidadania por meio da educação, da comunicação, da arte e das tecnologias**, criando de forma colaborativa conhecimentos e modos de fazer para influenciar políticas públicas que promovam direitos da humanidade e da natureza.



CECIP

URBAN951

Urban95

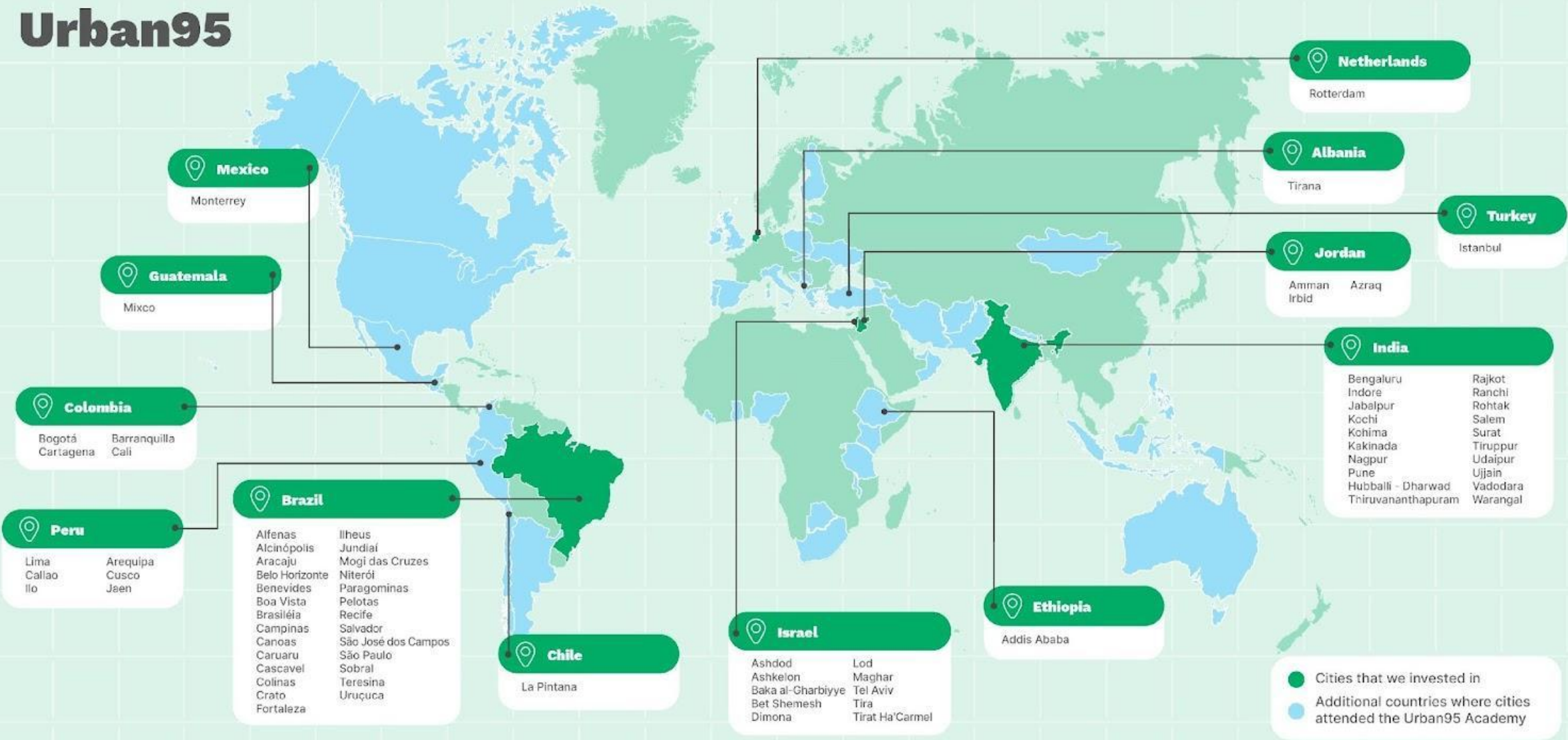



Acre

- Brasília

Amapá

- Laranjal do Jari

Bahia

- Salvador
- Uruçuca

Ceará

- Campos Sales
- Caucaia
- Crato
- Fortaleza
- Icapuí
- Itaiçaba
- Sobral
- Uruoca

Mato Grosso do Sul

- Alcinópolis
- Maracaju

Minas Gerais

- Alfenas
- Belo Horizonte

Pará

- Almeirim
- Belém
- Benevides
- Paragominas

Paraíba

- Patos

Pernambuco

- Cabo de Santo Agostinho
- Recife
- Caruaru
- Santa Cruz do Capibaribe

Piauí

- Teresina

Paraná

- Assaí
- Cascavel
- Guarapuava
- Irati
- Londrina
- Maringá
- Paranaguá
- Rio Branco do Sul

Rio de Janeiro

- Niterói
- Nova Friburgo

Roraima

- Boa Vista

Rio Grande do Sul

- Canoas
- Canudos do Vale
- Caraá
- Colinas
- Cruzeiro do Sul
- Eldorado do Sul
- Estância Velha
- Guaíba
- Novo Hamburgo
- Osório
- Parobé
- Pelotas
- São Sebastião do Caí

Sergipe

- Aracaju
- Propriá

São Paulo

- Arujá
- Campinas
- Capivari
- Diadema
- Guarujá
- Itaquaquecetuba
- Jarinu
- Jundiaí
- Mogi das Cruzes
- Mogi Guaçu
- Morungaba
- São Paulo
- São José dos Campos
- Santos
- São Vicente
- Várzea Paulista

Por que a primeira infância?

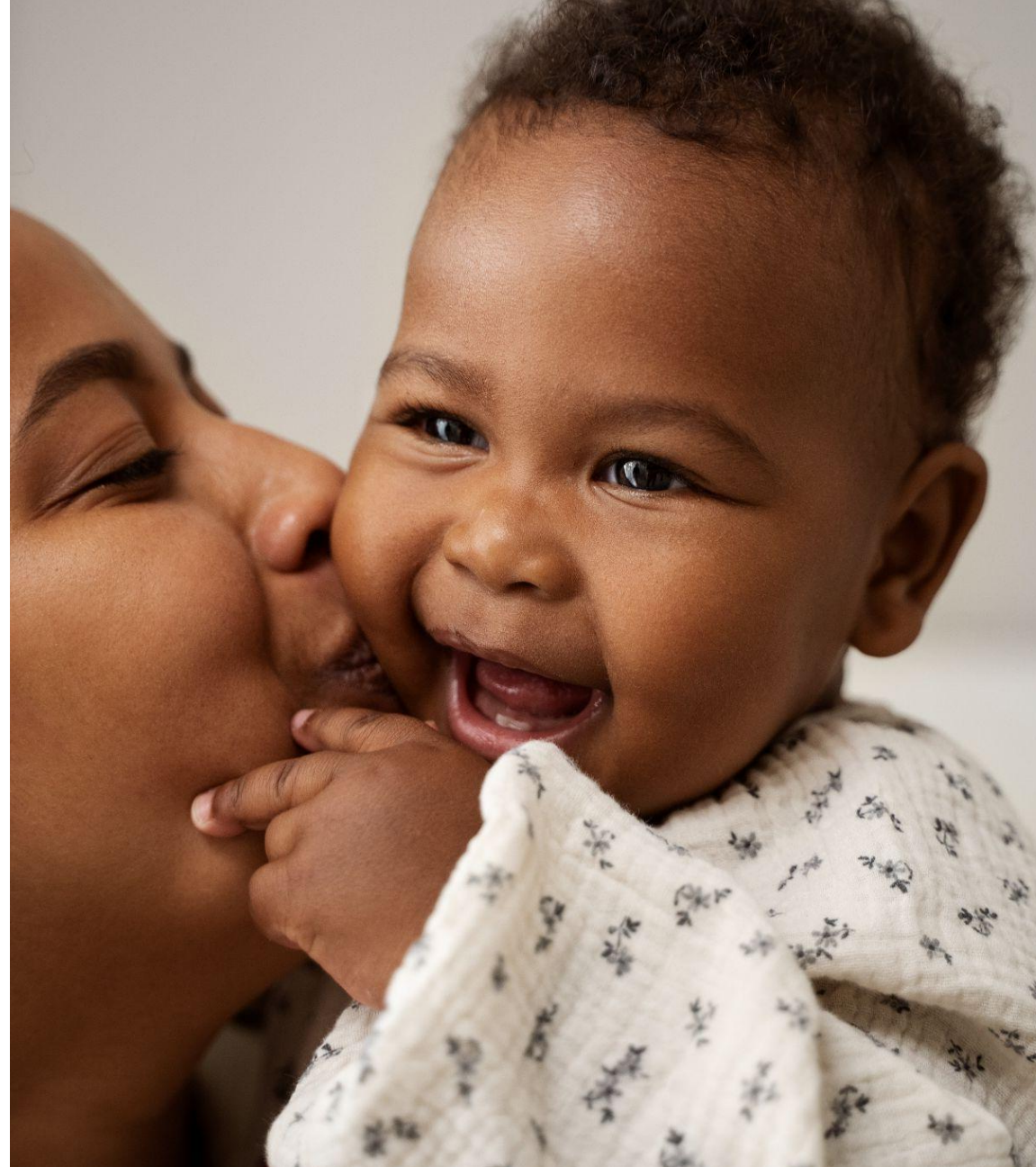



No período da gestação até os seis anos de idade há comprovadamente **retornos nos âmbitos pessoal, social e econômico** como em nenhuma outra etapa da vida.

Por que falar de crianças e cidades

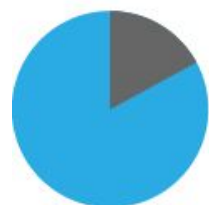

83%

**DAS CRIANÇAS
BRASILEIRAS
VIVEM EM
ÁREAS
URBANAS***



2 EM CADA **5**

**CRIANÇAS
VIVEM NA
POBREZA OU
NA EXTREMA
POBREZA****



**MENOS
DE 1 H
POR DIA
AO AR
LIVRE.*****

*FONTE: IBGE, 2018

**FONTE: IBGE, 2019

*** AGÊNCIA PESQUISA EDELMAN BERLAND, 2016

Bebês, crianças pequenas e cuidadores vivenciam a cidade de maneira diferente

Mais de um milhão de crianças vivem nas cidades e a rápida urbanização significa que esse número está aumentando.



CECIP

URBAN95i



Os bebês absorvem 4x mais poluição do ar. A exposição começa durante a gravidez.

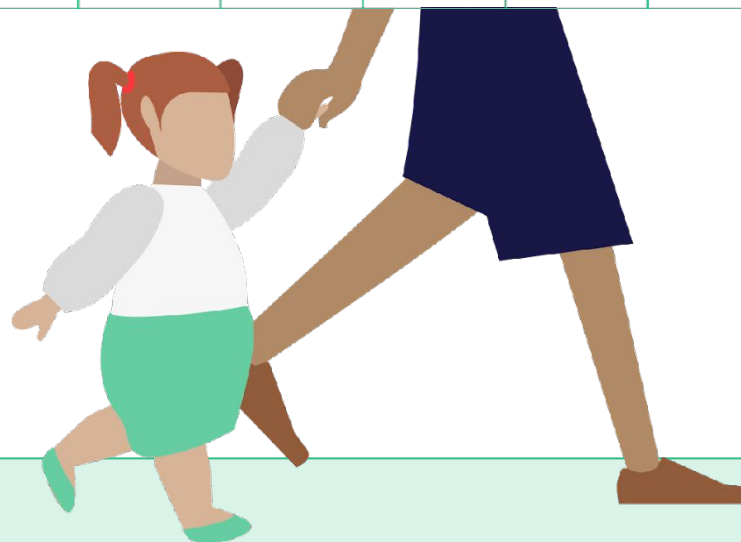

As crianças precisam do dobro de tempo para atravessar as ruas em comparação com os adultos saudáveis.

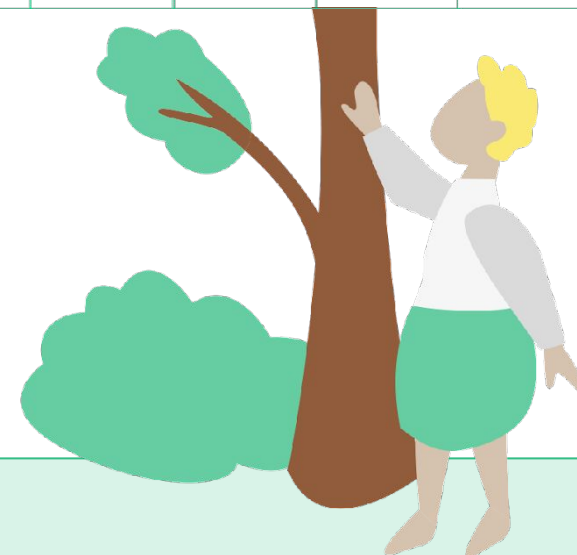

As crianças pequenas experimentam uma redução do estresse e um melhor desenvolvimento físico e mental quando têm acesso regular à natureza.

A perspectiva da criança

Pense sobre como os bebês e os cuidadores se movimentam de forma diferente no seu bairro ou na sua rua, no seu bairro ou na sua cidade, em comparação com os passageiros.

Pessoa solitária, deslocamento diário

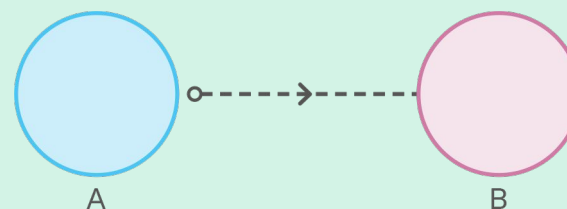

Jornada do bebê e do cuidador

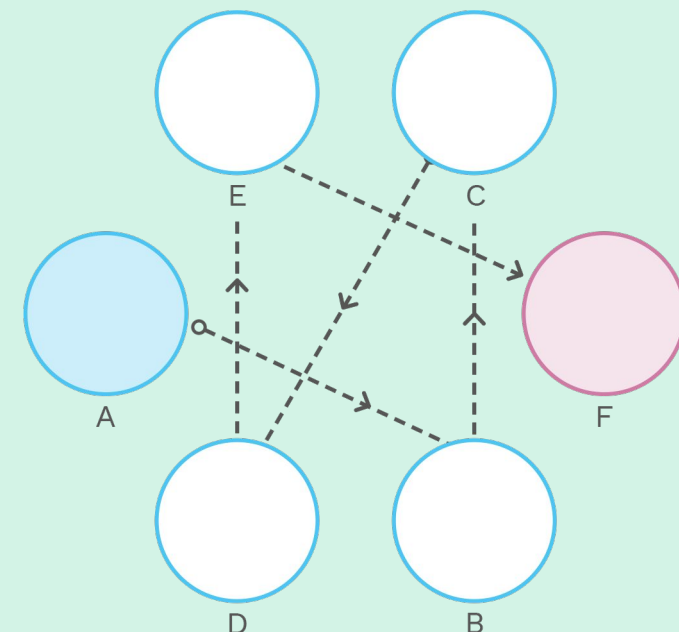

Na escala da cidade, as viagens das crianças e seus cuidadores incluem mais destinos em diferentes partes da cidade.

A perspectiva da criança

Pense sobre como os bebês e os cuidadores se movimentam de forma diferente no seu bairro ou na sua rua, no seu bairro ou na sua cidade, em comparação com os passageiros.

**Pessoa solitária,
deslocamento diário**

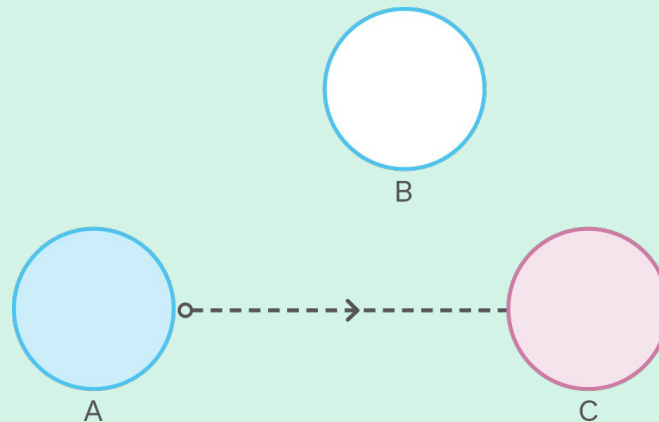

Jornada do bebê e do cuidador

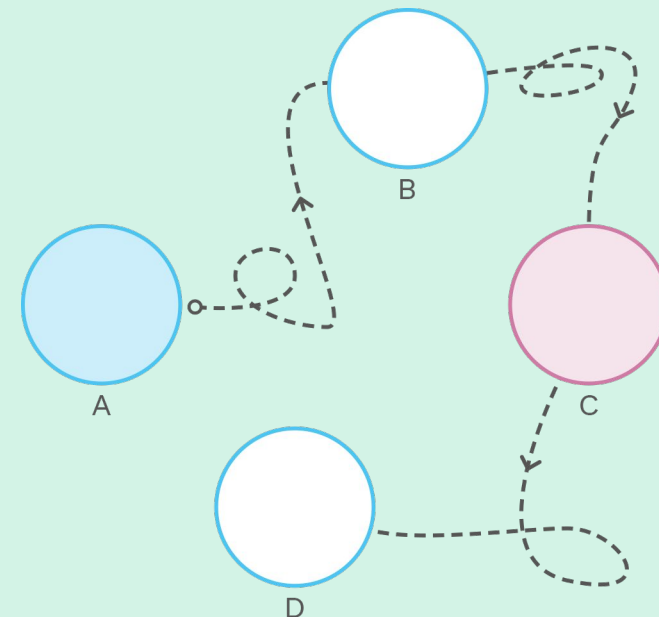

Na escala da rua, as viagens das crianças e seus cuidadores refletem a natureza sem pressa, lúdica e exploradora das crianças pequenas.

A perspectiva da criança

Pense sobre como os bebês e os cuidadores se movimentam de forma diferente no seu bairro ou na sua rua, no seu bairro ou na sua cidade, em comparação com os passageiros.

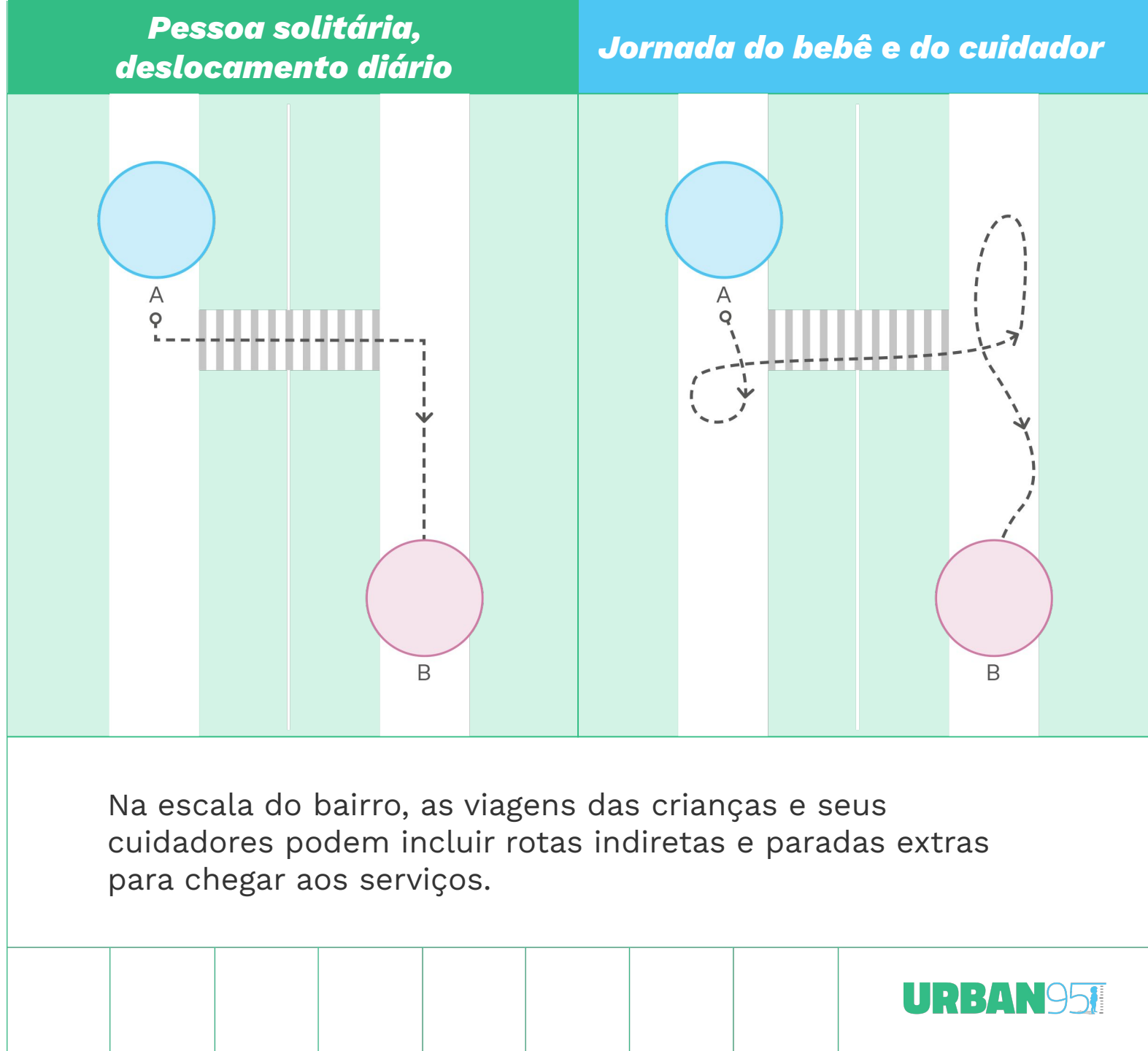

A cidade hoje

Centrada no carro



Centrada no adulto



Influência no desenvolvimento infantil

Alta mortalidade infantil por sinistros de trânsito



São Paulo, SP

Alta exposição à poluição



Rio de Janeiro, RJ

Pouca autonomia e problemas de saúde mental



Canoas, RS

Pouco contato com a natureza



Pelotas, RS

Como apoiar para que crianças alcancem seu máximo potencial?

▶▶▶▶ Para o **desenvolvimento integral**, as crianças precisam de cuidado e afeto dos cuidadores, assim como nutrição adequada, saúde, proteção, oportunidades para brincar, explorar e aprender com as suas interações e experiências.

URBAN95



Atuação em 3 eixos

Governança e Sustentabilidade

Garantir a agenda da primeira infância no **orçamento e em pautas nas diversas secretarias**. Estratégias para ganho de escala e continuidade nas ações a médio/longo prazos.



Programas e Serviços

Propor e aprimorar **programas e políticas** que apoiem os cuidadores no desenvolvimento da primeira infância. **Garantir o uso dos serviços existentes**.



Espaços públicos e natureza

Aprimorar os espaços públicos existentes para que as crianças pequenas brinquem sem perigo e **explorem a natureza**, e para que seus cuidadores se encontrem e descansem.



A natureza aponta o caminho



A exposição à natureza é benéfica para a saúde em todas as idades.

As crianças pequenas experimentam redução do estresse e melhor desenvolvimento físico, social, cognitivo, emocional e mental quando têm acesso regular à natureza.



Cuidadores são essenciais

Portanto, o bem-estar e o comportamento dos cuidadores têm um impacto direto na criança.

Eles precisam de ambientes saudáveis, de ser apoiados por serviços e redes, e ter tempo para se envolver com os bebês e crianças de quem cuidam.



Interações positivas ampliadas

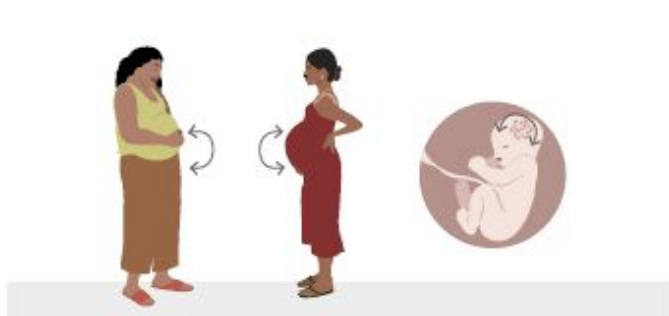

Ainda na gravidez



Entre crianças e cuidadores



Entre crianças



Entre cuidadores



Entre cuidadores e crianças
com o espaço à sua volta



Entre cuidadores e crianças
com seus destinos

A cidade que queremos

Centrada na pessoa



Pela perspectiva da criança



Em contato com a natureza



A cidade que queremos

Mobilidade ativa e
para todos



Fortaleza, CE

Acesso a serviços de
qualidade



Recife, PE

Acesso à cultura e
ao lazer no espaço
público



Brasileia, AC

Contato com a
natureza



Caruaru, PE

Inversão de paradigma

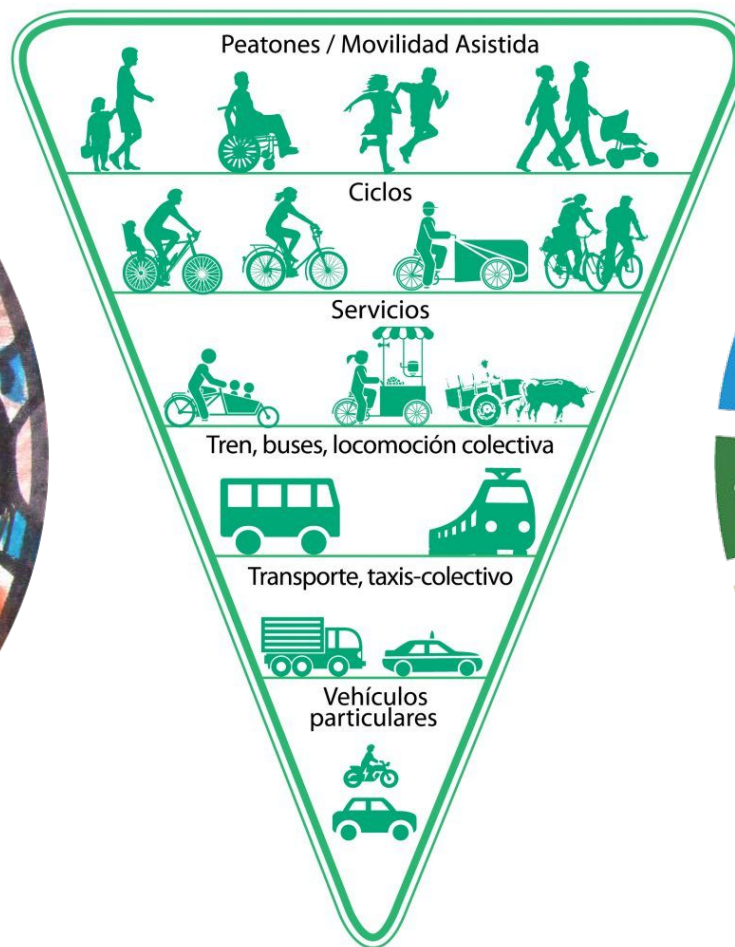

Escalas de atuação

Cidade



Teresina, Brasil

Bairro



Medellín, Colômbia

Rua

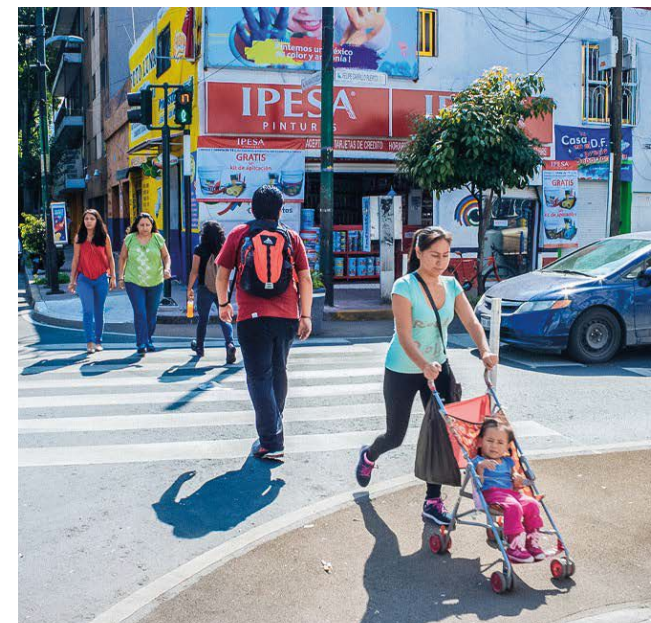

Pasos Seguros. Cidade do México, México

Escalas de atuação: cidade

Planos Diretores

Planos de mobilidade

Demais planos setoriais

PMPI

Programas, incentivos, etc.



Urban95 | Jundiaí SP

Escalas de atuação: bairro

Conectividade

Bairros de 15 minutos

Acesso a serviços



MICHAEL



CECIP

URBAN95i

Escalas de atuação: rua

Desenho de ruas

Calçadas

Ludicidade

Brincar

Detalhe



CECIP

URBAN95i

Princípios das ruas para crianças

Seguras e saudáveis



Freiburg, Alemanha

Confortáveis e convenientes



Recife, Brasil

Inspiradoras e educativas



Barcelona, Espanha

Projetando espaços inclusivos

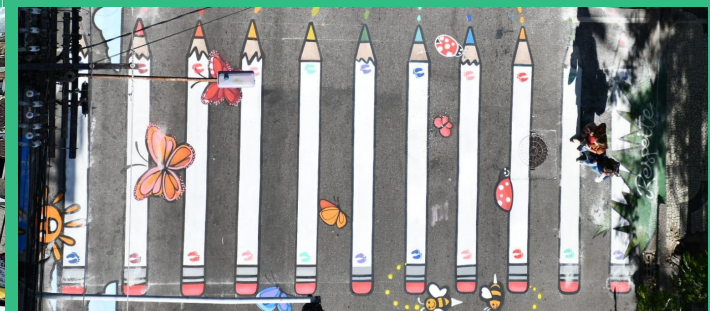

**Espaços inclusivos
para a PI estimulam
movimentos,
encontros,
brincadeiras,
contemplação**

URBAN95 



Cinco lições

Em mais de cinco décadas de trabalho com parceiros nas cidades, aprendemos cinco lições valiosas.

1 Design para o bem-estar

2 Design para cuidar

3 Design para equidade

4 A proximidade é importante

5 'Pensem em bebês' como um princípio de design inclusivo

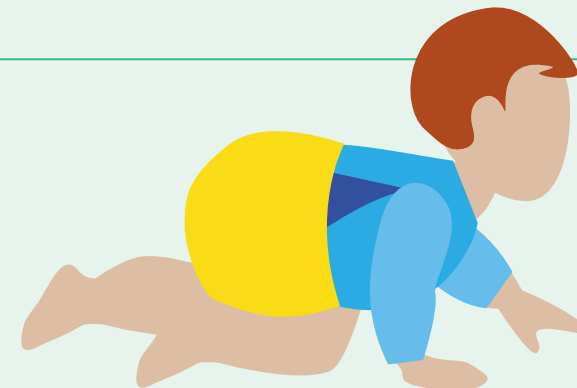

CECIP

URBAN95i

Mobilidade ativa e segurança viária

Entorno escolar seguro – Alcinópolis, MS



Acesso a espaços públicos, serviços e natureza

Território CMEI – Caruaru, PE



Incentivo à amamentação

Praça Salinas – Niterói, RJ



Micro parque . Pelotas



Contato com a natureza e resiliência climática

Micro parques – Fortaleza, CE



Contato com a natureza, resiliência climática e educação

Pátios naturalizados – Salvador, BA

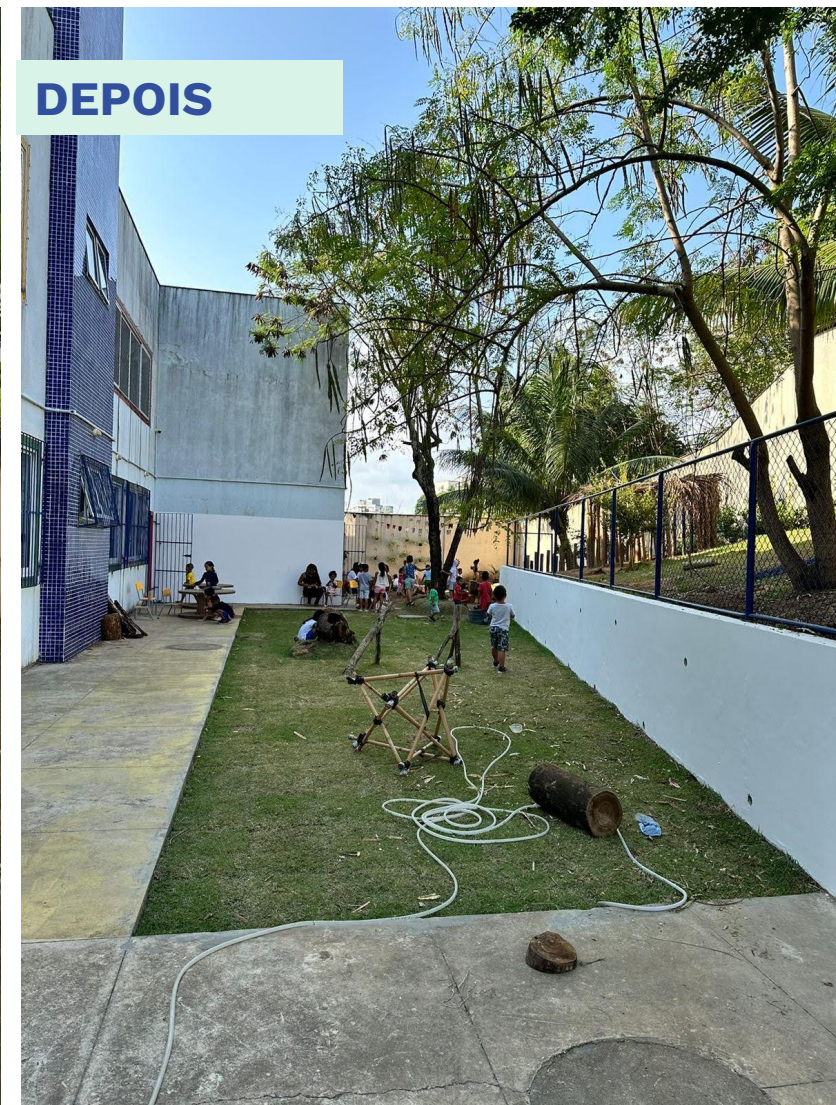

Mobilidade ativa e segurança viária

Entorno escolar seguro – Sobral, CE



ANTES



DEPOIS

Sobral, CE

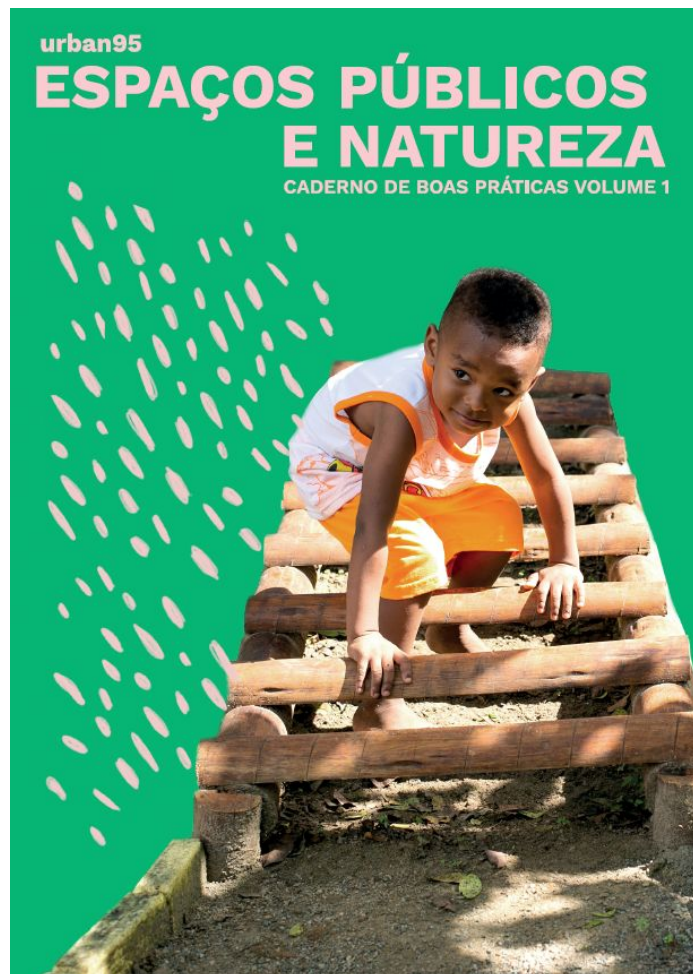

Exemplos de Boas Práticas



**Se criarmos cidades
que funcionem para
os bebês, serão
cidades que
funcionam para
todos e todas .**



Urban95 | Recife, PE

Vamos pensar as cidades a 95 cm?

urban95.org.br
[@urban95br](https://www.instagram.com/urban95br)
[@cecip_org](https://www.instagram.com/cecip_org)



CECIP

Bernard van Leer



FOUNDATION

URBAN95
initiative